www.lombak.com

LOMBAK

31

SAYI: 2003-11 • KASIM 2003
FİYATI: 1 900 000 TL (KDV Dahil)

ŞAKŞUKA

LOMBAK kıvançla sunar:

AkşamSefası

Akşamsefası

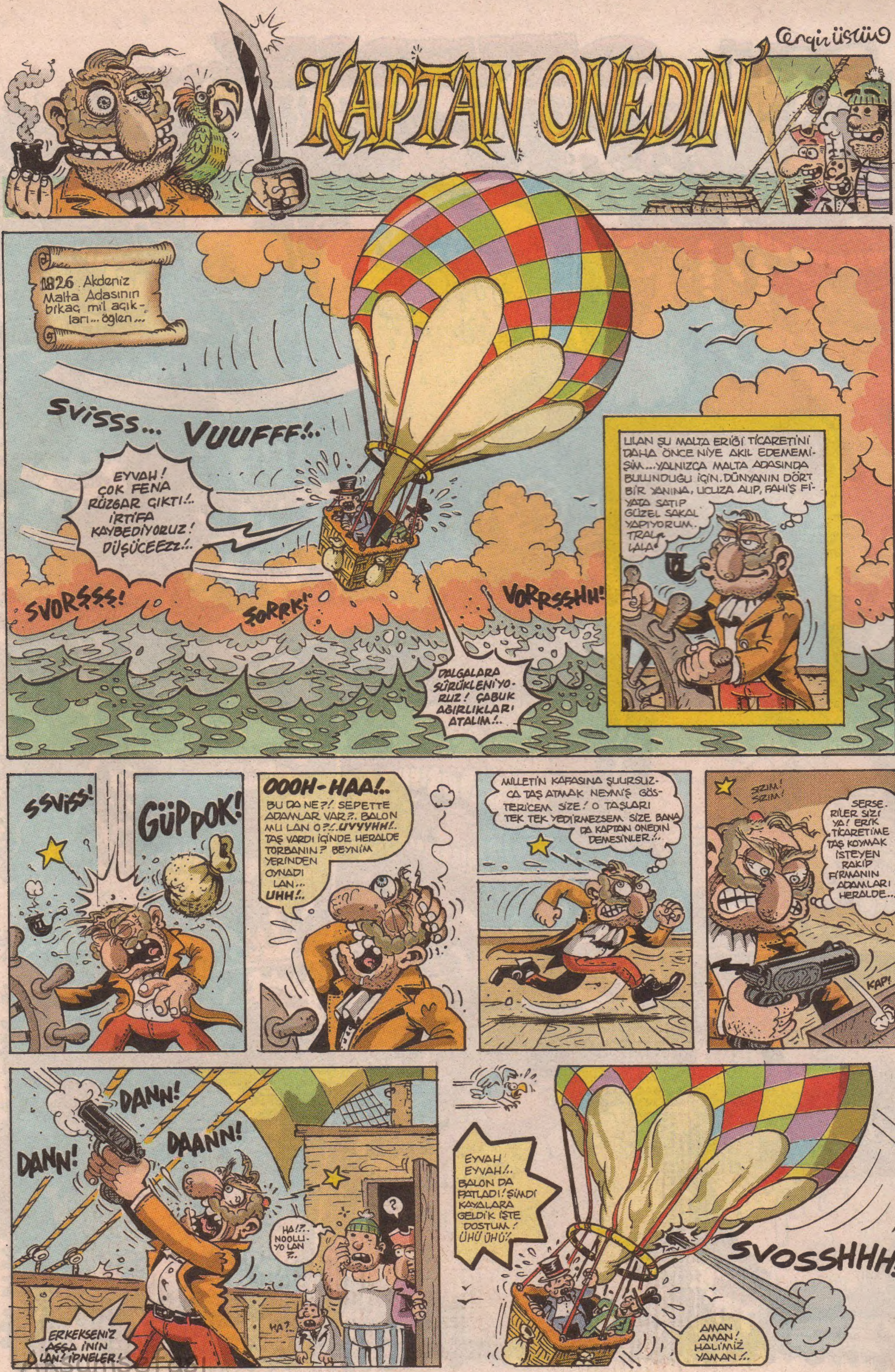

KAPTAN ONEDIN
Cengiz Üstün
1826. Akdeniz Malta Adasının birkaç mil açıkları... öğlen...
SVISSS... VUUFFF!..
EYVAH! ÇOK FENA RÜZGAR ÇIKTI!.. İRTİFA KAYBEDİYORUZ! DÜŞÜCEEZZ!..
SVORŞŞŞ!
ŞORRK!
VORRŞŞHH!
DALGALARA SÜRÜKLENİYORUZ! ÇABUK AĞIRLIKLARI ATALIM!..
ULAN ŞU MALTA ERİĞİ TİCARETİNİ DAHA ÖNCE NİYE AKIL EDEMEMİŞİM... YALNIZCA MALTA ADASINDA BULUNDUĞU İÇİN, DÜNYANIN DÖRT BİR YANINA, UCUZA ALIP, FAHİŞ FİYATA SATIP GÜZEL SAKAL YAPIYORUM. TRALALA!
SSVISS!
GÜPPOK!
OOOH-HAA!.. BU DA NE?! SEPETTE ADAMLAR VAR?.. BALON MU LAN O?!..UYYYHH!.. TAŞ VARDI İÇİNDE HERALDE TORBANIN? BEYNİM YERİNDEN OYNADI LAN... UHH!..
MİLLETİN KAFASINA ŞUURSUZCA TAŞ ATMAK NEYMİŞ GÖSTERİCEM SİZE! O TAŞLARI TEK TEK YEDİRMEZSEM SİZE BANA DA KAPTAN ONEDİN DEMESİNLER!..
SIZIM! SIZIM!
SERSERİLER SİZİ YA! ERİK TİCARETİME TAŞ KOYMAK İSTEYEN RAKİP FİRMANIN ADAMLARI HERALDE...
KAP!
DANN!
DAANN!
DANN!
HA!?.. NOOLUYO LAN?..
HA?..
ERKEKSENİZ AŞŞA İNİN LAN! İPNELER!
EYVAH! EYVAH!.. BALON DA PATLADI! ŞİMDİ KAYALARA GELDİK İŞTE DOSTUM! ÜHÜ ÜHÜ!
SVOSSHHH!..
AMAN AMAN! HALİMİZ YAMAN!..

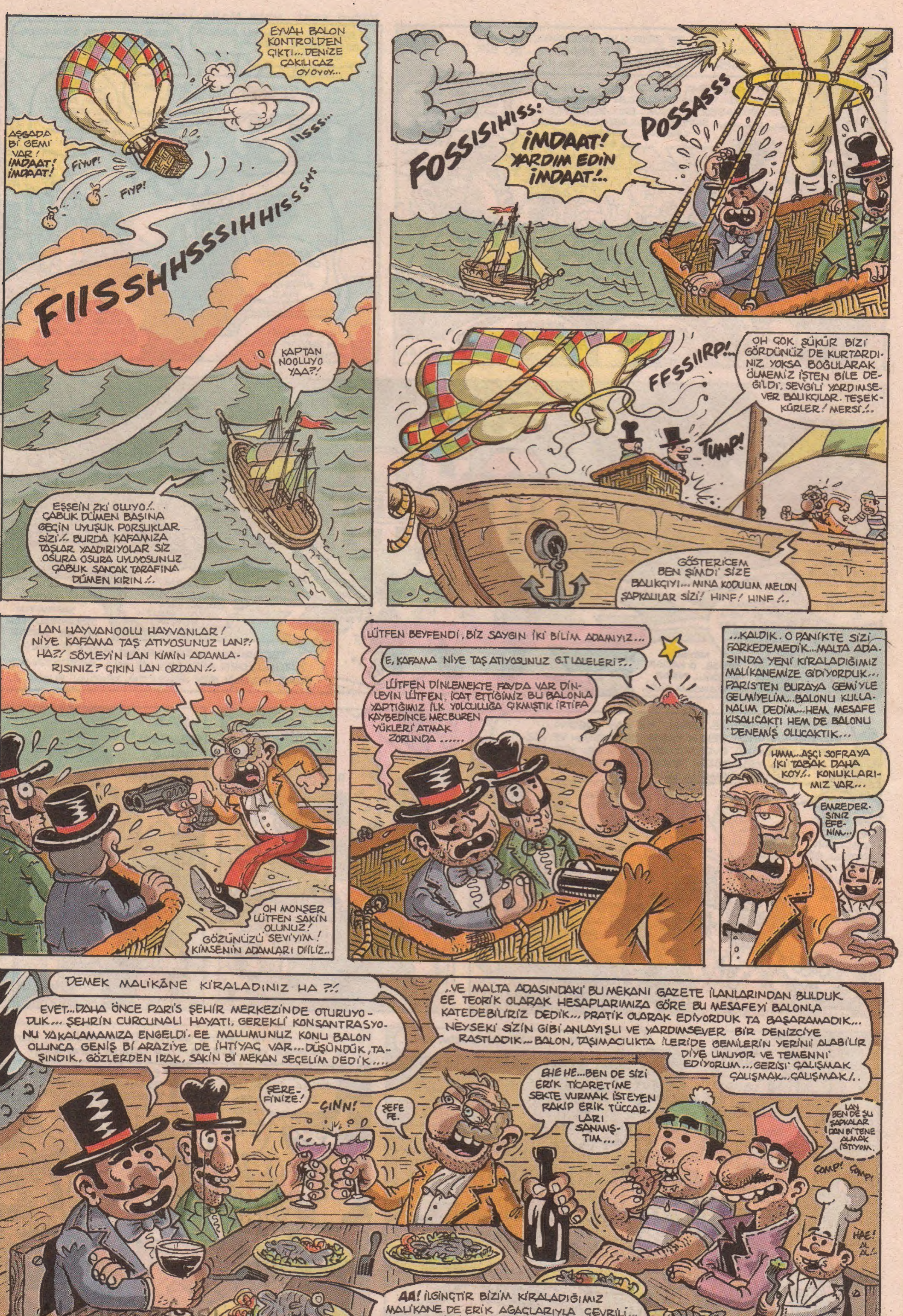
EYVAH BALON KONTROLDEN ÇIKTI... DENİZE ÇAKILICAZ OYOYOY...
AŞŞADA Bİ GEMİ VAR! İMDAAT! İMDAAT!
FİYUP!
FİYP!
IISSS...
FIISSHHSSSSIHHISSSHS
FOSSISIHISS!
İMDAAT! YARDIM EDİN İMDAAT!..
POSSASSS
KAPTAN NOOLUYO YAA?!
EŞŞEİN ZKİ OLUYO!.. ÇABUK DÜMEN BAŞINA GEÇİN UYUŞUK PORSUKLAR SİZİ!.. BURDA KAFAMIZA TAŞLAR YAĞDIRIYOLAR SİZ OSURA OSURA UYUYOSUNUZ ÇABUK SANCAK TARAFINA DÜMEN KIRIN!..
FFSSIIRP!..
OH ÇOK ŞÜKÜR BİZİ GÖRDÜNÜZ DE KURTARDINIZ YOKSA BOĞULARAK ÖLMEMİZ İŞTEN BİLE DEĞİLDİ. SEVGİLİ YARDIMSEVER BALIKÇILAR. TEŞEKKÜRLER! MERSİ!..
TUMP!
GÖSTERİCEM BEN ŞİMDİ SİZE BALIKÇIYI... MINA KODUUM MELON ŞAPKALILAR SİZİ! HINF! HINF!..
LAN HAYVANOOLU HAYVANLAR! NİYE KAFAMA TAŞ ATIYOSUNUZ LAN?! HA?! SÖYLEYİN LAN KİMİN ADAMLARISINIZ? ÇIKIN LAN ORDAN!..
OH MONŞER LÜTFEN SAKİN OLUNUZ! GÖZÜNÜZÜ SEVİYİM! KİMSENİN ADAMLARI DİİLİZ..
LÜTFEN BEYFENDİ, BİZ SAYGIN İKİ BİLİM ADAMIYIZ...
E, KAFAMA NİYE TAŞ ATIYOSUNUZ G.T LALELERİ?..
LÜTFEN DİNLEMEKTE FAYDA VAR DİNLEYİN LÜTFEN. İCAT ETTİĞİMİZ BU BALONLA YAPTIĞIMIZ İLK YOLCULUĞA ÇIKMIŞTIK İRTİFA KAYBEDİNCE MECBUREN YÜKLERİ ATMAK ZORUNDA ......
...KALDIK. O PANİKTE SİZİ FARKEDEMEDİK... MALTA ADASINDA YENİ KİRALADIĞIMIZ MALİKANEMİZE GİDİYORDUK... PARİS'TEN BURAYA GEMİYLE GELMİYELİM... BALONU KULLANALIM DEDİM... HEM MESAFE KISALICAKTI HEM DE BALONU DENEMİŞ OLUCAKTIK...
HMM... AŞÇI SOFRAYA İKİ TABAK DAHA KOY!.. KONUKLARIMIZ VAR...
EMREDERSİNİZ EFENİM...
DEMEK MALİKÂNE KİRALADINIZ HA ?!
EVET... DAHA ÖNCE PARİS ŞEHİR MERKEZİNDE OTURUYODUK... ŞEHRİN CURCUNALI HAYATI, GEREKLİ KONSANTRASYONU YAKALAMAMIZA ENGELDİ. EE MALUMUNUZ KONU BALON OLUNCA GENİŞ Bİ ARAZİYE DE İHTİYAÇ VAR... DÜŞÜNDÜK, TAŞINDIK, GÖZLERDEN IRAK, SAKİN Bİ MEKAN SEÇELİM DEDİK....
..VE MALTA ADASINDAKİ BU MEKANI GAZETE İLANLARINDAN BULDUK EE TEORİK OLARAK HESAPLARIMIZA GÖRE BU MESAFEYİ BALONLA KATEDEBİLİRİZ DEDİK... PRATİK OLARAK EDİYORDUK TA BAŞARAMADIK... NEYSEKİ SİZİN GİBİ ANLAYIŞLI VE YARDIMSEVER BİR DENİZCİYE RASTLADIK... BALON, TAŞIMACILIKTA İLERİDE GEMİLERİN YERİNİ ALABİLİR DİYE UMUYOR VE TEMENNİ EDİYORUM... GERİSİ ÇALIŞMAK ÇALIŞMAK... ÇALIŞMAK!..
ŞEREFİNİZE!
ÇINN!
ŞEFE FE.
EHE HE... BEN DE SİZİ ERİK TİCARETİME SEKTE VURMAK İSTEYEN RAKİP ERİK TÜCCARLARI SANMIŞTIM...
LAN BEN DE ŞU ŞAPKALARDAN Bİ TENE ALMAK İSTİYOM.
ÇOMP! ÇOMP!
HAE! AL AL!
AA! İLGİNÇTİR BİZİM KİRALADIĞIMIZ MALİKANE DE ERİK AĞAÇLARIYLA ÇEVRİLİ... YİRMİ DÖNÜM ARAZİSİ VARMIŞ...

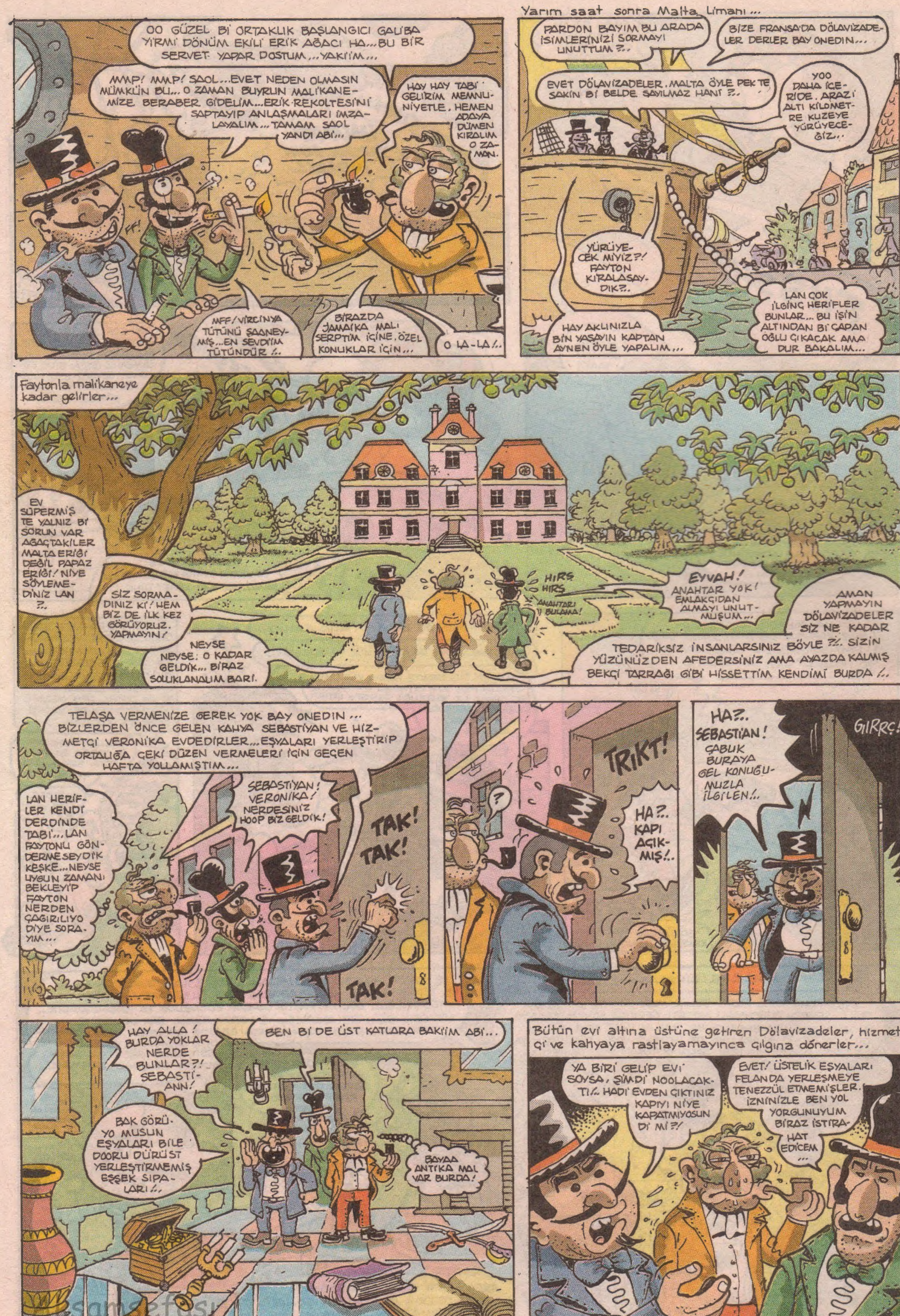

OO GÜZEL Bİ ORTAKLIK BAŞLANGICI GALİBA YİRMİ DÖNÜM EKİLİ ERİK AĞACI HA... BU BİR SERVET YAPAR DOSTUM... YAKIİM...
MMP! MMP! SAOL... EVET NEDEN OLMASIN MÜMKÜN BU... O ZAMAN BUYRUN MALİKANEMİZE BERABER GİDELİM... ERİK REKOLTESİNİ SAPTAYIP ANLAŞMALARI İMZALAYALIM... TAMAM SAOL YANDI ABİ...
HAY HAY TABİ GELİRİM MEMNUNİYETLE. HEMEN ADAYA DÜMEN KIRALIM O ZAMAN.
FF!
MFF! VİRCİNYA TÜTÜNÜ ŞAHANEYMİŞ... EN SEVDİĞİM TÜTÜNDÜR !..
BİRAZDA JAMAİKA MALI SERPTİM İÇİNE. ÖZEL KONUKLAR İÇİN...
O LA-LA !..
Yarım saat sonra Malta Limanı...
PARDON BAYIM BU ARADA İSİMLERİNİZİ SORMAYI UNUTTUM ?..
BİZE FRANSA'DA DÖLAVİZADELER DERLER BAY ONEDİN...
EVET DÖLAVİZADELER. MALTA ÖYLE PEK TE SAKİN Bİ BELDE SAYILMAZ HANİ ?..
YOO DAHA İÇERİDE. ARAZİ ALTI KİLOMETRE KUZEYE YÜRÜYECEĞİZ...
YÜRÜYECEK MİYİZ ?! FAYTON KİRALASAYDIK ?..
HAY AKLINIZLA BİN YAŞAYIN KAPTAN AYNEN ÖYLE YAPALIM...
LAN ÇOK İLGİNÇ HERİFLER BUNLAR... BU İŞİN ALTINDAN Bİ ÇAPAN OĞLU ÇIKACAK AMA DUR BAKALIM...
Faytonla malikaneye kadar gelirler...
EV SÜPERMİŞ TE YALNIZ Bİ SORUN VAR AĞAÇTAKİLER MALTA ERİĞİ DEĞİL PAPAZ ERİĞİ! NİYE SÖYLEMEDİNİZ LAN ?..
SİZ SORMADINIZ Kİ! HEM BİZ DE İLK KEZ GÖRÜYORUZ. YAPMAYIN!
NEYSE NEYSE. O KADAR GELDİK... BİRAZ SOLUKLANALIM BARİ.
HIRS HIRS
ANAHTARI BULAMA!
EYVAH! ANAHTAR YOK! EMLAKÇIDAN ALMAYI UNUTMUŞUM...
AMAN YAPMAYIN DÖLAVİZADELER SİZ NE KADAR TEDARİKSİZ İNSANLARSINIZ BÖYLE ?.. SİZİN YÜZÜNÜZDEN AFEDERSİNİZ AMA AYAZDA KALMIŞ BEKÇİ TARRAĞI GİBİ HİSSETTİM KENDİMİ BURDA !..
TELAŞA VERMENİZE GEREK YOK BAY ONEDİN... BİZLERDEN ÖNCE GELEN KAHYA SEBASTİYAN VE HİZMETÇİ VERONİKA EVDEDİRLER... EŞYALARI YERLEŞTİRİP ORTALIĞA ÇEKİ DÜZEN VERMELERİ İÇİN GEÇEN HAFTA YOLLAMIŞTIM...
LAN HERİFLER KENDİ DERDİNDE TABİ... LAN FAYTONU GÖNDERMESEYDİK KEŞKE... NEYSE UYGUN ZAMANI BEKLEYİP FAYTON NERDEN ÇAĞIRILIYO DİYE SORAYIM...
SEBASTİYAN! VERONİKA! NERDESİNİZ HOOP BİZ GELDİK!
TAK! TAK!
TAK!
TRİKT!
?
HA ?.. KAPI AÇIKMIŞ !..
HA ?.. SEBASTİAN! ÇABUK BURAYA GEL KONUĞUMUZLA İLGİLEN !..
GIRRÇ!
HAY ALLA! BURDA YOKLAR BUNLAR ?! SEBASTİANN!
BEN Bİ DE ÜST KATLARA BAKIİM ABİ...
BAK GÖRÜYO MUSUN EŞYALARI BİLE DOORU DÜRÜST YERLEŞTİRMEMİŞ EŞŞEK SIPALARI !..
BAYAA ANTİKA MAL VAR BURDA!
Bütün evi altına üstüne getiren Dölavizadeler, hizmetçi ve kahyaya rastlayamayınca çılgına dönerler...
YA BİRİ GELİP EVİ SOYSA, ŞİMDİ NOOLACAKTI ?.. HADİ EVDEN ÇIKTINIZ KAPIYI NİYE KAPATMIYOSUN Dİ Mİ ?!
EVET! ÜSTELİK EŞYALARI FELAN DA YERLEŞMEYE TENEZZÜL ETMEMİŞLER. İZNİNİZLE BEN YOL YORGUNUYUM BİRAZ İSTİRAHAT EDİCEM...

LAN! DURUN LAN! OLDUĞUNUZ YERDE KALIN!.. HİÇ Bİ YERE GİTMİYOSUNUZ!.. BU NASIL MİSAFİRPERVERLİKTİR BÖYLE... SİZ BENİM KAFAMA TAŞ ATIN, BEN SİZİ GÜZELCE YEDİREYİM İÇİREYİM... SİZ?..
NEYMİŞ İSTİRAHATE ÇEKİLCEKMİŞ!.. BA... BA... BA!.. BU ADAM BURDA SAP GİBİ KALDI Bİ FAYTON ÇAĞIRALIM DİYEN YOK!..
AĞH!
AH!
IAĞH! NOOLUYO YA?
LAN YÜRÜYÜN LAN!.. Bİ DE BİLİMADAMIYIZ DİYE KARŞIMA GEÇİP, YOK BALONDA SEYAHATMIŞ TE BİLMEM NEYMİŞ... BEN PATLATTIM OLUM BALONUNUZU... BUNCA ZAHMETE SOKUP İŞİMDEN GÜCÜMDEN ETTİNİZ BENİ! BUNA MUKABİL BEN DE ANTİKALARINIZDAN BİR KISMINA EL KOYUCAM... BU TOKAT KAFAMA ATTIĞINIZ TAŞ İÇİN! AL BU TEKME BENİ ERİK İŞİNDE KUMPASA GETİRDİİNİZ İÇİN...
ŞAT!
ÇOOT!
GÜÜP!
Onedin, Dölavizadeleri iyice bi dövüp, rahatladıktan sonra bir takım değerli antikayı yanıya alıp gerisin geri yola koyulur...
♫ SENİN AŞKIN BALONDU SÖNDÜÜ ♫
♪ VURUP KAPIYI ÇIKARKEN AKLIN NEREDEYDİ ♫ SALLADIĞIN HANÇER...
...KALBİME DEĞDİ ♫ HALA ÇILGINSIN ♫ HALA UNUTKAN ♫ SENİ ÇEKTİĞİM YIL GEÇEN SENEYDİİ ♫♫
♫ SEEN YOLUNA BEEN YOOLUMAAA ♫ ÇOOK MUTLUYUM ARTIK ♪ KİMİ İSTERSEEN TAK KOLUNAA ♫♪
♪ SENİN AŞKIN BALONDU SÖNDÜÜ ♪
OH SEBASTİYAN HARİKASIN DEVAM ET! OH! OH!
HA? LAN?.. NOOLUYO LAN? BU DA KİM?..
HIRHIZZ! HIRHIZ VAR! DUR LAN! LAN OLUM NASI GİRDİN LAN SEN BURAYA?!..
VINNN
HASKT!
BIRAK BIRAK LAN ONNARI YERE!
-KİMSİN LAN SEN GUDİK?!
-BEN SEBASTİYAN BU MALİKANENİN SAYBİSİYİM, POLİS ÇAĞIRIRIM ÇABUK BIRAK ONLARI!
-ÖNCE PANTOLONUNU İLİKLE ...KAHYA MÜSVEDDESİ SENİ. SAYBİSİYMİŞ!..
AYRICA BEN DÖLAVİZADELERİN DOSTUYUM.
YA KARDEŞİM BEN ANLAMAM DÖLAVİZADELERİN DOSTU MOSTU... BENİM HERŞEY ÜSTÜME ZİMMETLİ BU EVDE...
OLUM İLİKLE ŞU ÖNÜNÜ. HAH TAM OLDU İŞTE... ÇIK ÇIK!..
FIYP!
SEBASTİYAN NOOLUYO BURDA KUZUM?..
A...AMAN DİYİM SEN VERENİKA OLMALISIN...
EVET AMA SİZ DE KİMSİNİZ?..
HIRSIZ, BU EVİ SOYMUŞ...
FUP!
EH YETER BE!..
KUSURA BAKMAYIN BAYAN... RİCA ETSEM BANA Bİ FAYTON ÇAĞIRIR MISINIZ?!..
A...ARKA TARAFTA AHIRDA Bİ TANE OLUCAK!..
SVİSSSS!..
ZBAMM!
Bir hafta sonra...
OLUM YİNE Mİ GEMİYE GELDİNİZ! MALİKANEDE KALICAKSINIZ ARTIK DEMEDİM Mİ BEN SİZE?!..
YA KAPTAN AYIP OLLUYO AMA... BİZ YAPAMAYIZ SIKILIRIZ ÖYLE HANGAR GİBİ YERLERDE... 6.TÜMÜZE DENİZ SUYU KAÇMIŞ Bİ KERE NAAPALIM DÖNDÜK...
İYİ İYİ HADİ GELMİŞKEN İKİ ŞARAP, İKİ DE KADEH KOYUN ŞU SEPETE!..
KADIN GEMİYE UĞURSUZLUK GETİRİR DİYODUN AMA BAKIYORUM TAKILIYOSUN YİNE...
GEMİDE DEĞİL Kİ OLUM BALONDA...
VAY BE KAPTANIMA BAK BEE VAY VAY VAY, OHH GÖTÜR.
BİTTİ-

"gece"

ERSİN KARABULUT

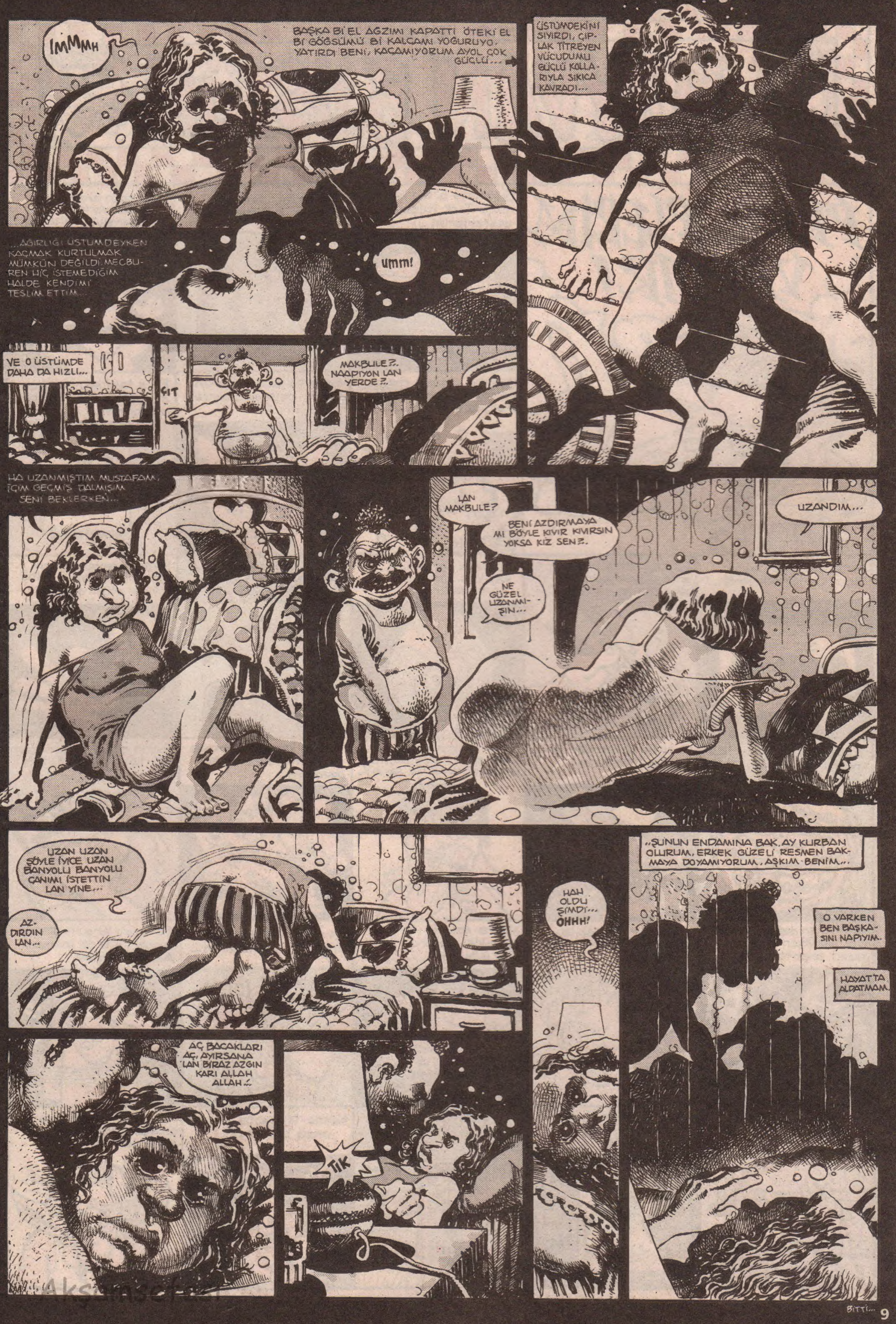
IMMMH
BAŞKA Bİ EL AĞZIMI KAPATTI ÖTEKİ EL Bİ GÖĞSÜMÜ Bİ KALÇAMI YOĞURUYO. YATIRDI BENİ, KAÇAMIYORUM AYOL ÇOK GÜÇLÜ...
ÜSTÜMDEKİNİ SIYIRDI, ÇIPLAK TİTREYEN VÜCUDUMU GÜÇLÜ KOLLARIYLA SIKICA KAVRADI...
...AĞIRLIĞI ÜSTÜMDEYKEN KAÇMAK KURTULMAK MÜMKÜN DEĞİLDİ. MECBUREN HİÇ İSTEMEDİĞİM HALDE KENDİMİ TESLİM ETTİM...
UMM!
VE O ÜSTÜMDE DAHA DA HIZLI...
ÇIT
MAKBULE?.. NAAPIYON LAN YERDE?..
HA UZANMIŞTIM MUSTAFAM, İÇİM GEÇMİŞ DALMIŞIM SENİ BEKLERKEN...
LAN MAKBULE?
BENİ AZDIRMAYA MI BÖYLE KIVIR KIVIRSIN YOKSA KIZ SEN?..
NE GÜZEL UZANMIŞIN...
UZANDIM...
UZAN UZAN ŞÖYLE İYİCE UZAN BANYOLU BANYOLU CANIMI İSTETTİN LAN YİNE...
AZDIRDIN LAN...
HAH OLDU ŞIMDI... OHHH!
..ŞUNUN ENDAMINA BAK, AY KURBAN OLURUM, ERKEK GÜZELİ RESMEN BAKMAYA DOYAMIYORUM, AŞKIM BENİM...
O VARKEN BEN BAŞKASINI NAPIYIM.
HAYATTA ALDATMAM.
AÇ BACAKLARI AÇ, AYIRSANA LAN BİRAZ AZGIN KARI ALLAH ALLAH...
TIK
BİTTİ...

Akşamsefası

Büstünü dikelim deseler kabul etmem, ben olmuşum Büstün...
B. üstün
Ceptelefonu kullanmam Mesajlarımı taşa sarılı notla iletirim...
ŞANGIR!
Kralını tanımam !! (Lord'unu Dük'ünü haydi haydi tanımam...)
Metooroloji'ye güvenmem... Havanın ısısını dilimle ölçerim...
HIMMM.. 14° derece.
LAK!
Dokuz canlıyımdır...Düşsem de hep üç bacak üstüne düşerim... hop-paaa!...
Çocuklukta çizilen resimlerin üstüne tanımam.. ondan sonrası artizlik...
Büstün.
Bilgisayar, internet fasa fiso, yüzyılın en baba icadı mandaldır bana göre...
Evde cellat beslerim (Elinde dişisi olan varsa çiftleştirelim...)
Atın "L" oynamasına gıcığımdır... Sırf bu yüzden satranç sevmem...
Her sabah eşofmanlarımı ayağıma geçirip kendimi çarmıha gererim..
OH MİS..!.
Erken kalkacaksam, çalar saati kurup, yutarım...
Prezo yoksa; PVC kaplatırım...
KAÇA USTA?
TOR TOR TOR
PVC GAPLANIR
Nerede başarılı bir insan evladı görsem, eline kupayı veresim gelir...
İyi bi hikaye çıkmamışsa Şero'yu çizm-
KES LAN HAMUCUK!..
Elektrikler kesilince mum yakmam... Ööle mal mal oturup, elektriklerin gelmesini beklerim...
Çirkin kadın yoktur şişme kadın vardır...
Televizyon izlemem... Yakıp, piknik tüp izlerim daha ziyade...
HARR
Jiletten sonra en çok saygı duyduğum kesici aletler ustura bisturi ve kırık şişedir...
Çizdikten sonra yıkayıp bornozunu giydiririm elime... oh miss...
Ne zaman korkuya kapılsam, Alfred Hiçkok'un ruhuna üç Kulhü vella bi elham okurum...
Daha parlak dursunlar diye akşamdan çamaşır suyuna bastırırım...
Üçüncü boğaz köprüsünün yapımına karşıyım! Israrla köprü isteyenler bana buyursun...
Her Ramazan kara çarşafımı giyerim...
Düşünen bi hindiyi, ne düşünüyosun?, Diye rahatsız etmem...
himm..
Kilo almaktan korkmam. Sivilce gibi sıkıp kurtulurum göbekten...
İyilik yapıp, denize atarım hep !.
COMP!
Nerde bi Vileda görsem aklıma ya Bob Marley ya da Baruter gelir...
Üç ayda bir, uzayan dişlerimi kısalttırmak için dişçiye giderim...
Her sabah eşofmanlarımı giyip, yeniden doğarım...
Çok fazla bilgisayar oyunu oynadığım zaman uçurtma uçurup günah çıkartırım...
Şehir içinde uçan tekmeyle seyahat ederim...
KİAA!
İnsanın (hayvanın) kendi evi gibisi yoktur bence...
BÜSTÜN
Her gece noolacak bu memleketin hali diye on dakika ağlarım...
FIRK!
Hijyene önem veririm. Nerde bi mikrop görsem Allah yarattı demem basarım sopayı...
SON DAKİKA HABERİ: Kurt Cobain ölmemiş Sultanahmet'te kazı kazan satıyomuş...

(NOT: Mercan Dede'den tiskinirim.)

Hayvan Bütün © EgoComics cool şti: 2003 www.heyheyy! heyyo. ceyyo. com. tr...

BİTER Mİ BİTER!

HİLAL
Senaryo & Çizgi: Kenan Yarar
Diyaloglar: Duygu Sarı
KAÇILIN LAN DENYOLAR, HIZIMI KESİYOSUNUZ... HEY YAVRUM BE, BECKHAM GİBİYİM MAŞALLAH... YİEYT!..
KIZIM ŞAHSİ OYNUYOSUN PAS VERSENE!
TUMP
DÜÜRT PENALTI!..
AHHH..
KÜÜT
BODOS
ZOBUF
HAZIR MISIN DİKTİM TOPU?..
HAZIRIM HAZIR... O TOPU G.TÜNDE PATLATICAM SENİN KALECİ DALLAMASI SENİ!..
BU O MU?..
EVET MÜFETTİŞ BEY TA KENDİSİ... BÖÖLE ERKEK GİBİ DE TOP OYNUYO KIÇI KIRIK ZİLLİ!..
GELİYOO!..
SİTTİM ULAN YEDİ CEDDİNİZİ!..
HIRS HIRS HIRS
IAAH!.. AL BU DA KAPAK OLSUN FOTO MAÇA. HIAA!..
ZIBANK!
HORSSS
GOOOL!..
KÜTENK!
AUW!

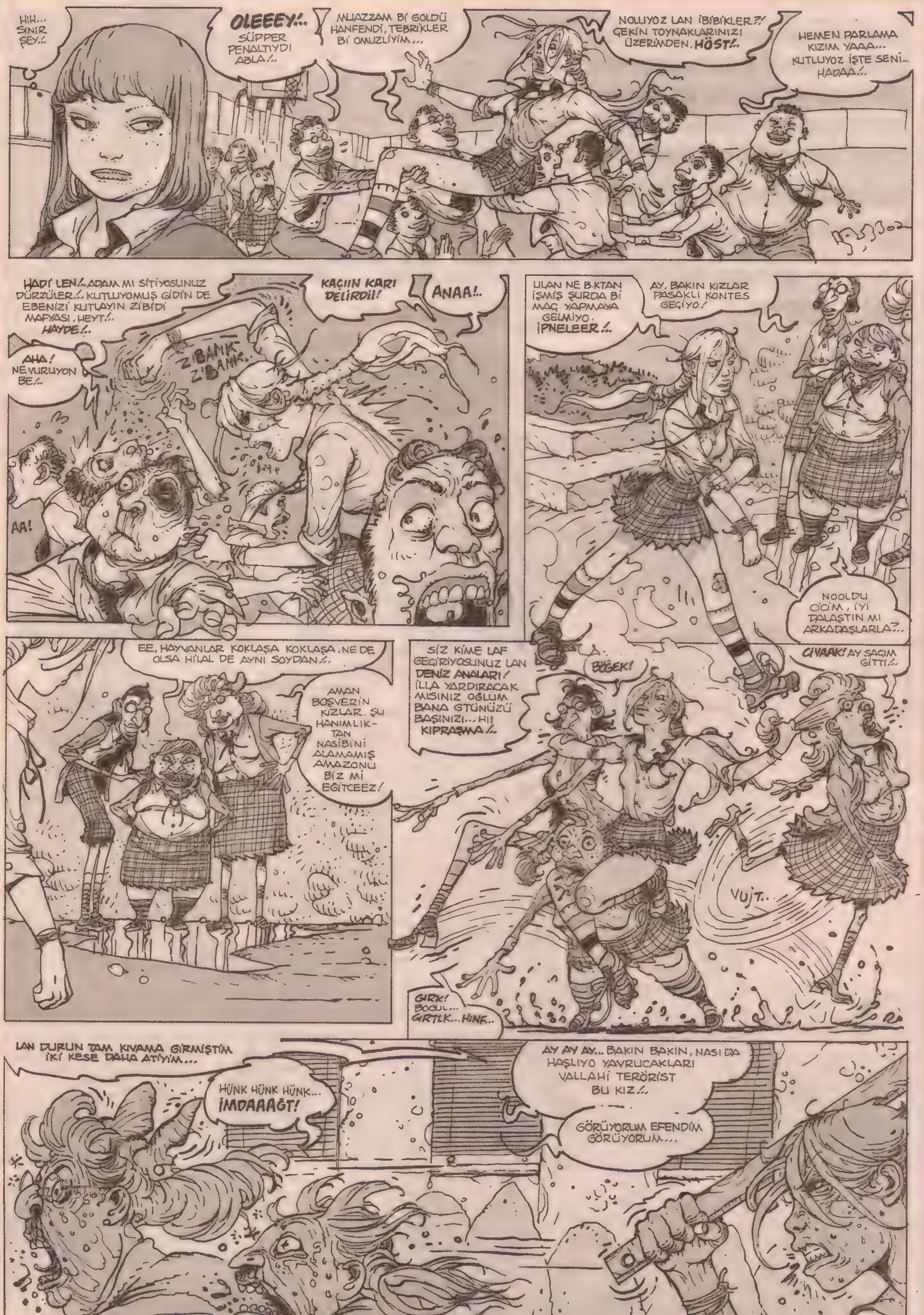
HIH... SINIR ŞEY!..
OLEEEY!.. SÜPPER PENALTIYDI ABLA!..
MUAZZAM Bİ GOLDÜ HANFENDİ, TEBRİKLER Bİ OMUZLİYİM...
NOLUYOZ LAN İBİBİKLER?! ÇEKİN TOYNAKLARINIZI ÜZERİMDEN. HÖST!..
HEMEN PARLAMA KIZIM YAAA... KUTLUYOZ İŞTE SENİ... HADAA!..
HADİ LEN!.. ADAM MI SİTİYOSUNUZ DÜRZÜLER!.. KUTLUYOMUŞ GİDİN DE EBENİZİ KUTLAYIN ZİBİDİ MAFYASI. HEYT!.. HAYDE!..
KAÇIIN KARI DELİRDİ!
ANAA!..
AHA! NE VURUYON BE!..
ZİBANK ZİBANK
AA!
ULAN NE B.KTAN İŞMİŞ ŞURDA Bİ MAÇ YAPMAYA GELMİYO. İPNELEER!..
AY, BAKIN KIZLAR PASAKLI KONTES GEÇİYO!
NOOLDU CİCİM, İYİ TALAŞTIN MI ARKADAŞLARLA?..
EE, HAYVANLAR KOKLAŞA KOKLAŞA, NE DE OLSA HİLAL DE AYNI SOYDAN!..
AMAN BOŞVERİN KIZLAR. ŞU HANIMLIKTAN NASİBİNİ ALAMAMIŞ AMAZONU BİZ Mİ EĞİTCEEZ!
SİZ KİME LAF GEÇİRİYOSUNUZ LAN DENİZ ANALARI! İLLA YARDIRACAK MISINIZ OĞLUM BANA GTÜNÜZÜ BAŞINIZI... HI! KIPRAŞMA!..
BÖĞEK!
CIVAAK! AY SAÇIM GİTTİ!..
VUJT..
GIRK! BOĞUL... GIRTLK... HINF..
LAN DURUN TAM KIVAMA GİRMİŞTİM İKİ KESE DAHA ATIYIM...
HÜNK HÜNK HÜNK... İMDAAAĞT!
AY AY AY... BAKIN BAKIN, NASI DA HAŞLIYO YAVRUCAKLARI VALLAHİ TERÖRİST BU KIZ!..
GÖRÜYORUM EFENDİM GÖRÜYORUM...

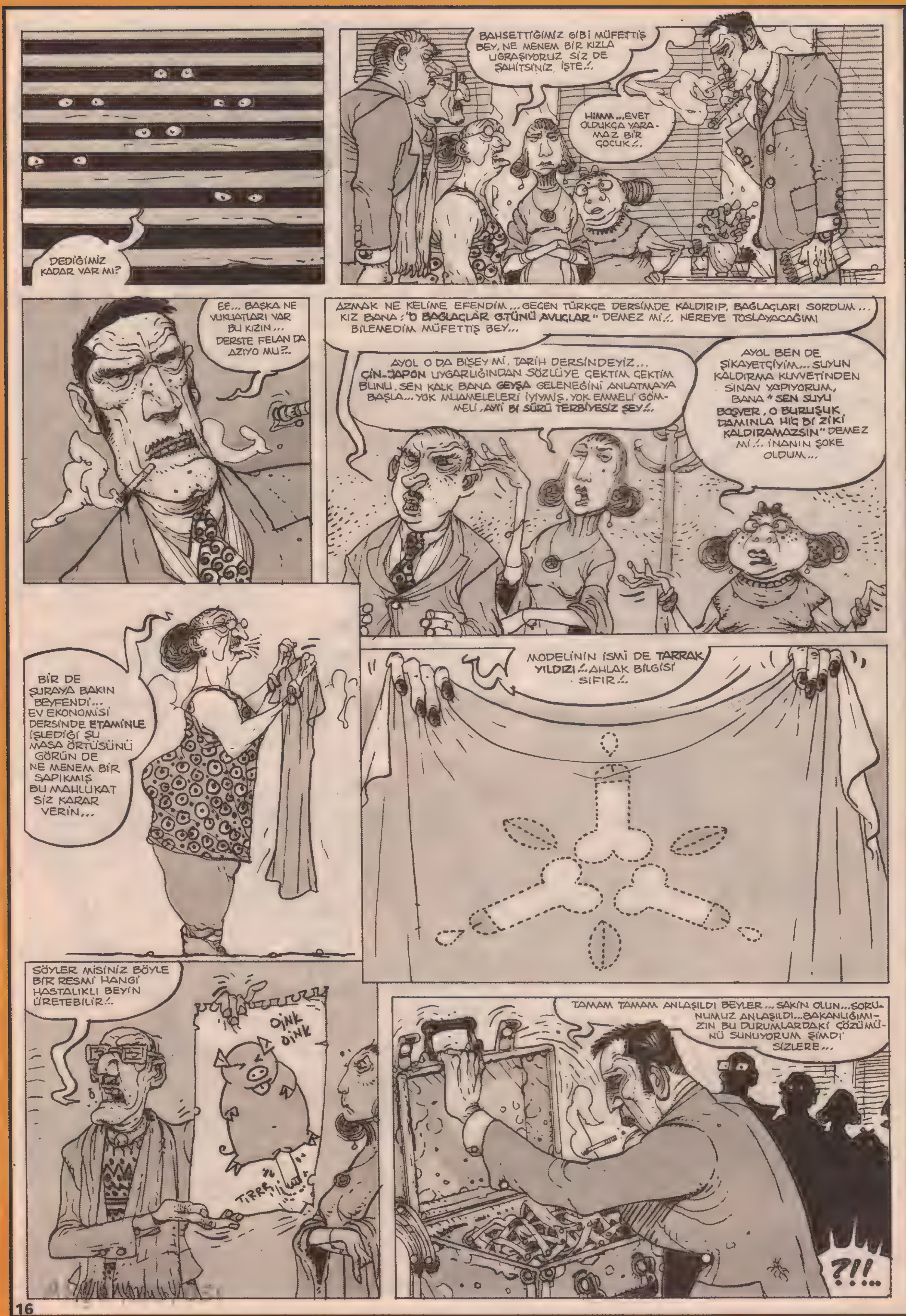
DEDİĞİMİZ KADAR VAR MI?
BAHSETTİĞİMİZ GİBİ MÜFETTİŞ BEY, NE MENEM BİR KIZLA UĞRAŞIYORUZ SİZ DE ŞAHİTSİNİZ İŞTE!..
HIMM... EVET OLDUKÇA YARAMAZ BİR ÇOCUK...
EE... BAŞKA NE VUKUATLARI VAR BU KIZIN... DERSTE FELAN DA AZIYO MU?..
AZMAK NE KELİME EFENDİM... GEÇEN TÜRKÇE DERSİMDE KALDIRIP, BAĞLAÇLARI SORDUM... KIZ BANA: "O BAĞLAÇLAR G.TÜNÜ AVUÇLAR" DEMEZ Mİ.. NEREYE TOSLAYACAĞIMI BİLEMEDİM MÜFETTİŞ BEY...
AYOL O DA BİŞEY Mİ, TARİH DERSİNDEYİZ... ÇİN-JAPON UYGARLIĞINDAN SÖZLÜYE ÇEKTİM BUNU. SEN KALK BANA GEYŞA GELENEĞİNİ ANLATMAYA BAŞLA... YOK MUAMELELERİ İYİYMİŞ, YOK EMMELİ GÖMMELİ, AYI! BI SÜRÜ TERBİYESİZ ŞEY!..
AYOL BEN DE ŞİKAYETÇİYİM... SUYUN KALDIRMA KUVVETİNDEN SINAV YAPIYORUM, BANA "SEN SUYU BOŞVER, O BURUŞUK DAMINLA HİÇ Bİ ZİKİ KALDIRAMAZSIN" DEMEZ Mİ.. İNANIN ŞOKE OLDUM...
BİR DE ŞURAYA BAKIN BEYFENDİ... EV EKONOMİSİ DERSİNDE ETAMİNLE İŞLEDİĞİ ŞU MASA ÖRTÜSÜNÜ GÖRÜN DE NE MENEM BİR SAPIKMIŞ BU MAHLUKAT SİZ KARAR VERİN...
MODELİNİN İSMİ DE TARRAK YILDIZI!.. AHLAK BİLGİSİ SIFIR!..
SÖYLER MİSİNİZ BÖYLE BİR RESMİ HANGİ HASTALIKLI BEYİN ÜRETEBİLİR!..
OİNK OİNK
TIRRR
TAMAM TAMAM ANLAŞILDI BEYLER... SAKİN OLUN... SORUNUMUZ ANLAŞILDI... BAKANLIĞIMIZIN BU DURUMLARDAKİ ÇÖZÜMÜNÜ SUNUYORUM ŞİMDİ SİZLERE...
?!!...

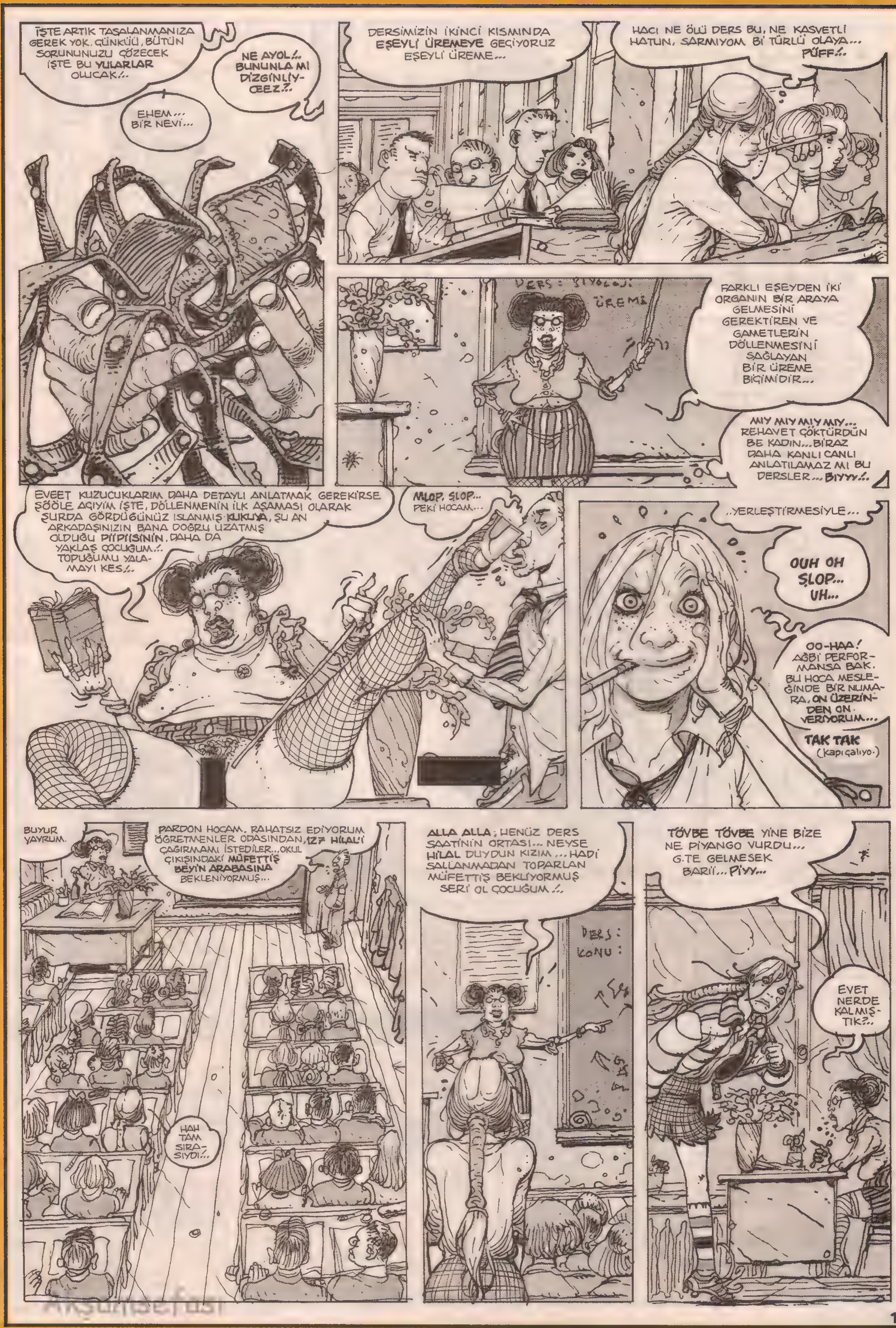

İŞTE ARTIK TASALANMANIZA GEREK YOK. GÜNKÜÜ, BÜTÜN SORUNUNUZU ÇÖZECEK İŞTE BU YULARLAR OLUCAK!..
NE AYOL!.. BUNUNLA MI DİZGİNLİYCEEZ?!..
EHEM... BİR NEVİ...
DERSİMİZİN İKİNCİ KISMINDA EŞEYLİ ÜREMEYE GEÇİYORUZ EŞEYLİ ÜREME...
HACI NE ÖLÜ DERS BU, NE KASVETLİ HATUN, SARMIYOM Bİ TÜRLÜ OLAYA... PÜFF!..
DERS: BİYOLOJİ
ÜREME
FARKLI EŞEYDEN İKİ ORGANIN BİR ARAYA GELMESİNİ GEREKTİREN VE GAMETLERİN DÖLLENMESİNİ SAĞLAYAN BİR ÜREME BİÇİMİDİR...
MIY MIY MIY MIY... REHAVET ÇÖKTÜRDÜN BE KADIN... BİRAZ DAHA KANLI CANLI ANLATILAMAZ MI BU DERSLER... BIYYY!..
EVEET KUZUCUKLARIM DAHA DETAYLI ANLATMAK GEREKİRSE ŞÖÖLE AÇIYIM İŞTE, DÖLLENMENİN İLK AŞAMASI OLARAK ŞURDA GÖRDÜĞÜNÜZ ISLANMIŞ KUKUYA, ŞU AN ARKADAŞINIZIN BANA DOĞRU UZATMIŞ OLDUĞU PİPİŞİNİN, DAHA DA YAKLAŞ ÇOCUĞUM!.. TOPUĞUMU YALAMAYI KES!..
MLOP. ŞLOP... PEKİ HOCAM...
..YERLEŞTİRMESİYLE...
OUH OH ŞLOP... UH...
OO-HAA! AĞBİ PERFORMANSA BAK. BU HOCA MESLEĞİNDE BİR NUMARA, ON ÜZERİNDEN ON VERİYORUM...
TAK TAK
(kapı çalıyo.)
BUYUR YAVRUM.
PARDON HOCAM. RAHATSIZ EDİYORUM ÖĞRETMENLER ODASINDAN, 127 HİLAL'İ ÇAĞIRMAMI İSTEDİLER... OKUL ÇIKIŞINDAKİ MÜFETTİŞ BEY'İN ARABASINA BEKLENİYORMUŞ...
HAH TAM SIRASIYDI!..
ALLA ALLA; HENÜZ DERS SAATİNİN ORTASI... NEYSE HİLAL DUYDUN KIZIM... HADİ SALLANMADAN TOPARLAN MÜFETTİŞ BEKLİYORMUŞ SERİ OL ÇOCUĞUM!..
DERS:
KONU:
TÖVBE TÖVBE YİNE BİZE NE PİYANGO VURDU... G.TE GELMESEK BARİ!.. PİYY...
EVET NERDE KALMIŞTIK?..

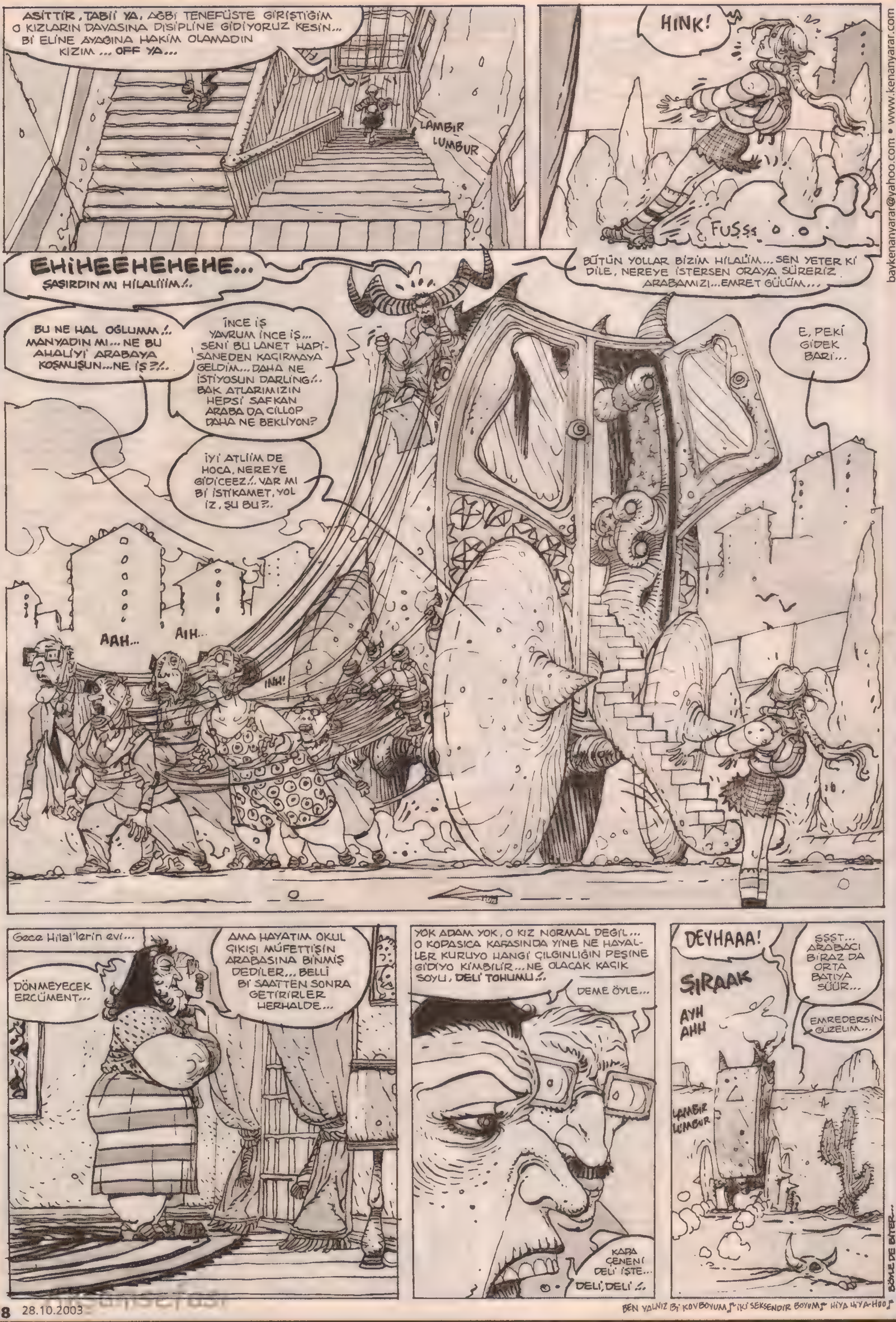

baykenanyarar@yahoo.com • www.kenanyarar.com

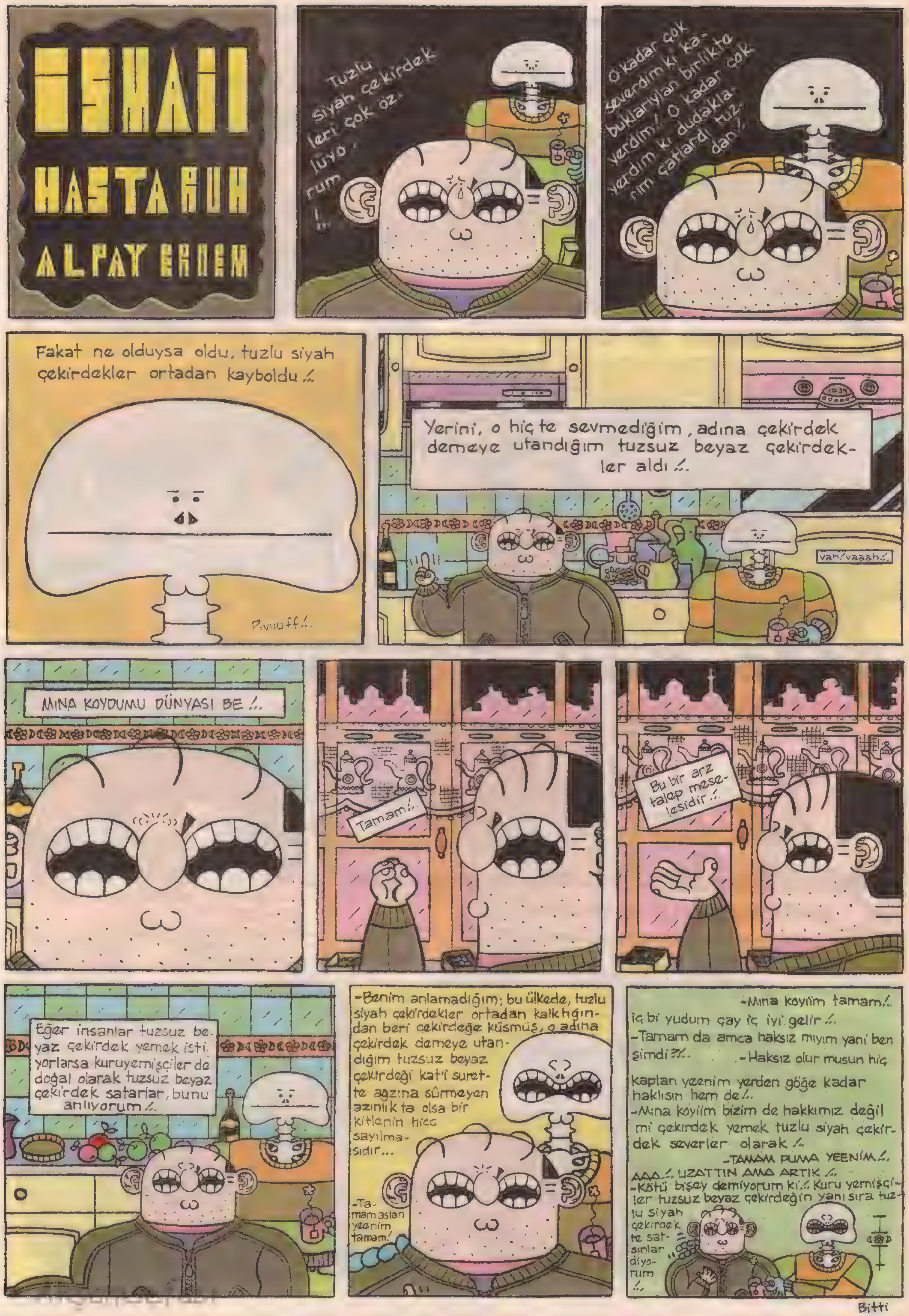

İSMAİL
HASTA RUH
ALPAY ERDEM
Tuzlu siyah çekirdekleri çok özlüyorum!..
O kadar çok severdim ki kabuklarıyla birlikte yerdim! O kadar çok yerdim ki dudaklarım çatlardı tuzdan!
Fakat ne olduysa oldu, tuzlu siyah çekirdekler ortadan kayboldu!..
Pıvuuff!..
Yerini, o hiç te sevmediğim, adına çekirdek demeye utandığım tuzsuz beyaz çekirdekler aldı!..
vah! vaaah!..
MINA KOYDUMU DÜNYASI BE!..
Tamam!..
Bu bir arz talep meselesidir!..
Eğer insanlar tuzsuz beyaz çekirdek yemek istiyorlarsa kuruyemişçiler de doğal olarak tuzsuz beyaz çekirdek satarlar, bunu anlıyorum!..
-Benim anlamadığım; bu ülkede, tuzlu siyah çekirdekler ortadan kalktığından beri çekirdeğe küsmüş, o adına çekirdek demeye utandığım tuzsuz beyaz çekirdeği kat'i surette ağzına sürmeyen azınlık ta olsa bir kitlenin hiçe sayılmasıdır...
-Tamam aslan yeenim tamam!
-Mına koyiim tamam!..
iç bi yudum çay iç iyi gelir!..
-Tamam da amca haksız mıyım yani ben şimdi?!..
-Haksız olur musun hiç kaplan yeenim yerden göğe kadar haklısın hem de!..
-Mına koyiim bizim de hakkımız değil mi çekırdek yemek tuzlu siyah çekirdek severler olarak!..
-TAMAM PUMA YEENİM!..
AAA!.. UZATTIN AMA ARTIK!..
-Kötü bişey demiyorum ki!.. Kuru yemişçiler tuzsuz beyaz çekirdeğin yanı sıra tuzlu siyah çekirdek te satsınlar diyorum!..

Bitti

Akşamsefası

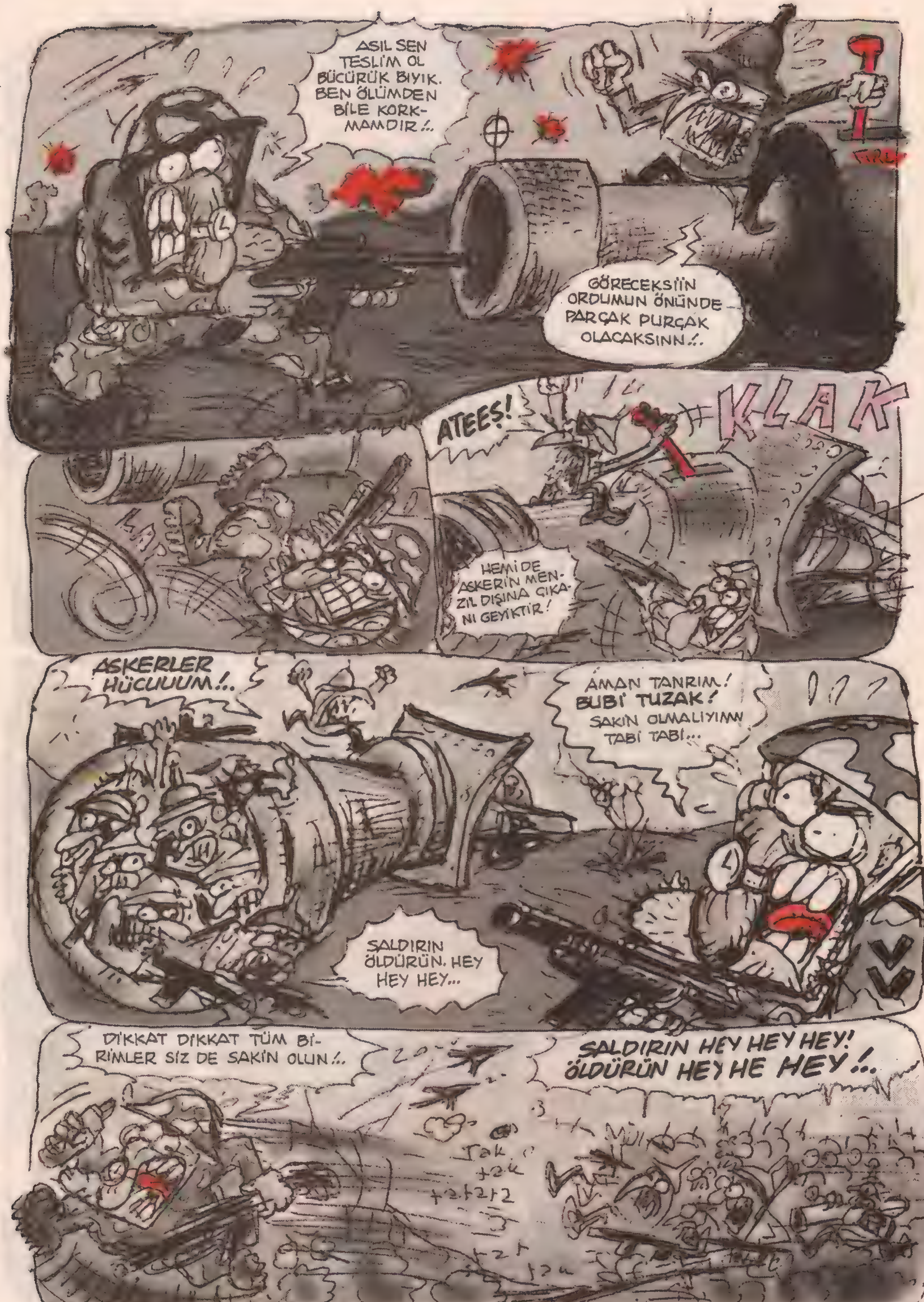

Akşamsefası

Akşamsefası

GELİYOR!

Cevat (2) albümü pek yakında siz sayın halkımızın hizmetine sunulacaktır. Hiç yayınlanmamış sıfır kilometre hikayeler olup, 60 sayfa olacaktır. İlgililere duyrulur. Diimi Cevat aabi! (evet)

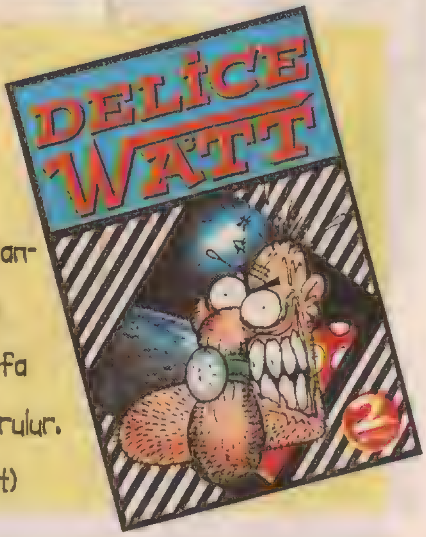

Akşamsefası

Salak İcatları...

•• Türk – Alman Orta Kahvesi... •• Ihlamurdanlık... •• Yanık krem peyniri... •• Paragöz Damlası... •• Renk körleri için kabartmalı renk... Hüdür. •• Fiskos masası şövalyeleri... *Ali Bozkurt.* •• Maskeli Mevlid... (E maskeli balo oluyor ama...)

Ne Zannederdim?...

••• Amcayı, Almanca, Fransızca gibi bir dil zannederdim... *Cüneyt Yaşar.*

••• Bir hayvanın, "Memeli Hayvan" olma özelliğinin sadece dişi olanlar için geçerli olduğunu zannederdim... *Melda Ergenç.*

••• Şömine'yi bir kız ismi zannederdim... (Hem de köylü kızı...)

••• "Taklitlerimizden sakınınız" yazısına aldırmayanları o orijinal ürünün adamları gelip pataklayıp, dövüyo zannederdim... *Yağmur Zeren.*

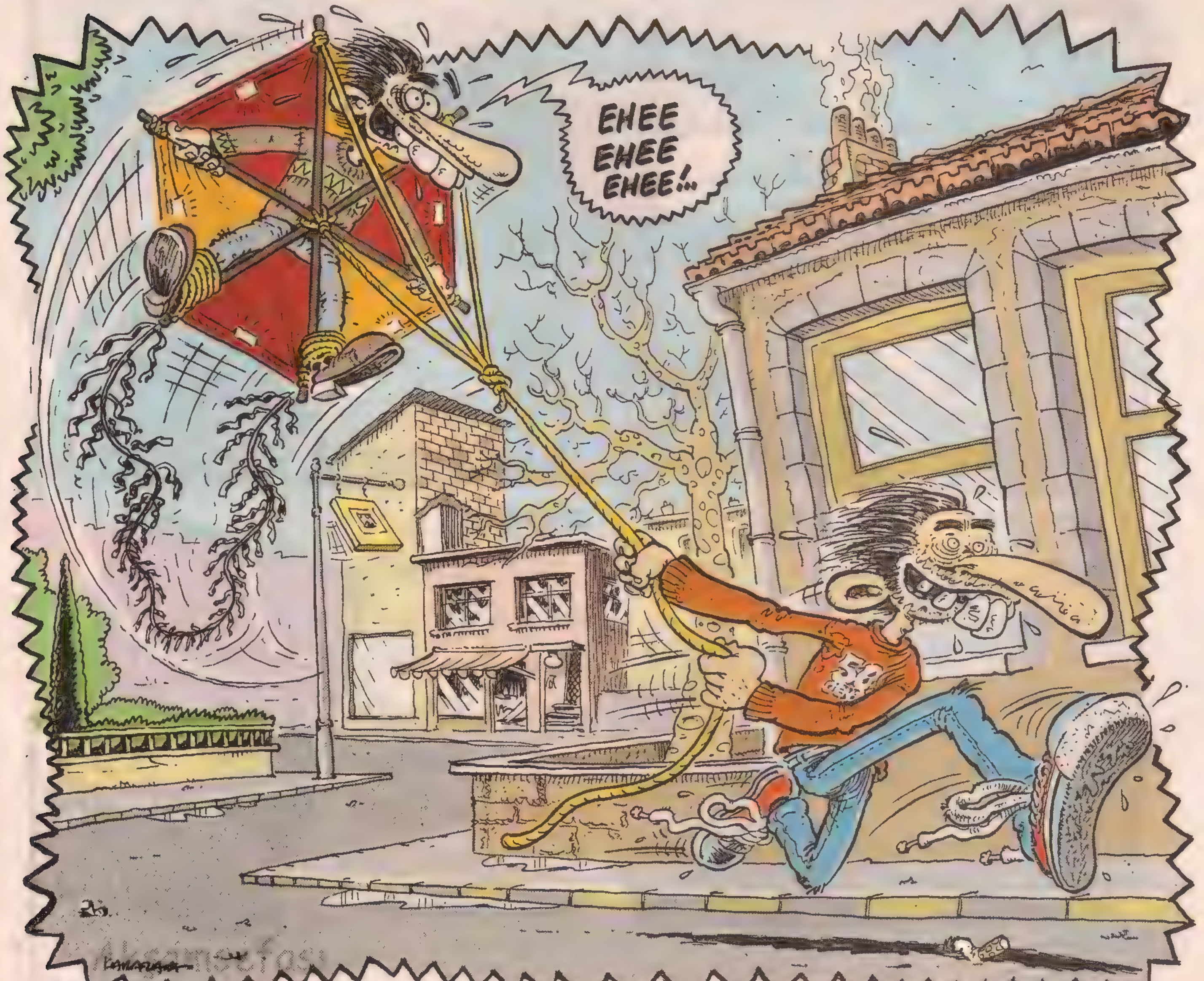

••• Kaval kemiğinin köylülerde olduğunu, aynı kemiğin kentlilerde Flüt kemiği olduğunu zannederdim...

Salak Diyalogları...

(••) - Üzgünüm, hastayı kurtaramadık ama o ölerek kendi kurtuldu...

(••) - Canım sevgilim seni o kadar çok sevıyorum ki; sana elli kişi tecavüz edip g.tünü parçalasalar bile yine de seninle evlenirim...

(••) - Abi benim kafamın pekmezini akıttılar, senin kafanın tahiniyle karıştırırsak nefis olur...

(••) - Neee, uçakta bomba mı var?!... Kaçın çabuk!... *Okhan Onan.*

(••) - Ruhumu şeytana bir milyar verse bile satmazsam şerefsizim...

Başkan Bush'un "romantik" şiiri:

Güller kırmızıdır, menekşeler mavi
Yataktaki külçe bedenim
Özler seni
O etkileyici Fransız adamın seni
öptüğünü görünce
Güller daha da kırmızı, menekşeler
daha da mavi
Köpekler ve kedi de seni özledi
Barney onu bıraktığın
için hâlâ çok sinirli
Ayakkabını yedi
Bu uzaklık sevgilim
bir bariyer gibi
Bir dahaki sefere
macera istediğinde
Bir uçak gemisine
binsene...

Salak Komplo Teorileri

(•) Yan hakemler, bir maçtan sonra en az 5 saat boyunca normal düz yürümezler...

(•) Kağıt mendil firmaları, Grip aşısı firmalarıyla gizli bir anlaşma yaptı. Grip aşıları bu gizli anlaşma gereği gripten kesinlikle korumuyor...

(•) Turistlerin en sevdiği Türkçe rakam 81... "Sex and beer " hesabı...

Salak Merakları

((•-)) Çocuğuna "Oral" ismini koyan aileler, gerçekten o çocuğun öyle bir ilişkiyle mi temelinin atıldığını zanneder acaba?...

((•-)) Kutuplarda sürekli kış olduğu için, Kutup ayıları sürekli "Kış Uykusu" mu uyuyorlar?...

((•-)) Şeriatın kestiği parmak madem acımıyor. Anestezi yerine şeriatla uyuşsak ya...

((•-)) Olur olmaz her şeyi hesaplayanlar, (Bir insan hayatı boyunca kaç saat uyku uyur, veya bir insan hayat boyu kaç kilo yemek yer gibi...) bir insan hayatı boyunca kaç metreküp osurur gibi şeyleri niçin hiç hesaplamazlar ki?...

((•-)) "Üstün Alman Teknolojisi!..." ne yaa?... Alman faşizmi, teknolojide mi devam ediyor?...

((•-)) Toz şeker gibi toz tatlandırıcı niye yok?...

((•-)) Eğer kahve diye bişey olmasaydı, "Kahverengi"nin adı ne olacaktı?... O renkte bildiğim kadarıyla en bilinen sadece Bok var da...

Salak Benzetesi

((-•)) Abazan çükünden sperm boşalırcasına yağmur yağıyordu...

((-•)) Gaza boğulmuş araba egzosunun ilk çalışması gibi ossurdu hayvan herif!...

Salak Haberleri

((•)) Yapılan istatistiklere göre sinekleri öldürmekte %72 sağ terlik, %28 sol terlik kullanılıyor.

((•)) Televizyon dizilerinin finalinin sinema filmi yapılması modasına uyan Cola Turka reklamı da finali sinema filmi yaptı... Alınan tüyolara göre; finalde sürekli surette Cola Turka içen Amerikalı "Bendensin", Türptürk olur. Acılı kebap, lahmacun yemekten g.tü basur olup patlar ve Amerika'da ameliyat olur. Tedavi sırasında G.tünün tüm kılları dökülür...G.tü kabak gibi olur... falan filan...

((•)) Nasa, uzaya giden astronotlara bundan böyle taş siparişi verilmesini yasakladı...

KASIM AYI KONU SALAKLARI...

((-K-)) Gay bar'lar gibi Gay Turşucusu açan girişimci... *Tankut Zan.*

((-K-)) Ensest ilişki fantezisi olduğu için karısını evlat edinen adam... *Orhan Sönmez.*

((-K-)) Ekonomik nedenlerden dolayı Yalan Makinesi alamayıp, suçlunun kim olduğunu tespit edebilmek için mum alıp yakarak yatsıya kadar bekleyen dedektif... *Behzat Açıkgöz.*

((-K-)) Leblebileri tüm tüm yutup, kibrit kutusuna nişan alıp ossurarak yeni fakat iğrenç bir oyun icat eden salak...

Kompresörlü şaka hastanelik etti

KONYA - Şaka için arkadaşı tarafından makatına kompresörle hava verilen işçinin bağırsağı patladı.

Seydişehir Eti Alüminyum Fabrikası'nda çalışan 48 yaşındaki Mustafa Yıldız ile 38 yaşındaki Mehmet Yalçıner, öğle paydosunda hava kompresörüyle birbirlerinin üzerindeki alüminyum tozlarını temizlemeye başladı. Sıra Yalçıner'e geldiğinde kompresörü arkası dönük Yıldız'ın makatına tuttu. Acıyla yere yığılan ve hemen hastaneye kaldırılan Yıldız'ın kalın bağırsağında 20 santimetre genişliğinde iki yarık tespit edilerek ameliyata alındı. Şakacı Yalçıner ise ifadesinin ardından serbest bırakıldı. İzmir'de de iki yıl önce Ufuk Kilerci, şaka olsun diye iş arkadaşının makatına kompresörle hava vermişti. (dha)

Ayın En Kötü Laf Esprisi...

*** Ulan insan ülkesinin ismini Paraguay koyar mı be?!... Hayatta paradan da önemli Guay'lar vardır.... Tiii hiiii hiii hiii!...

paatim@yahoo.com

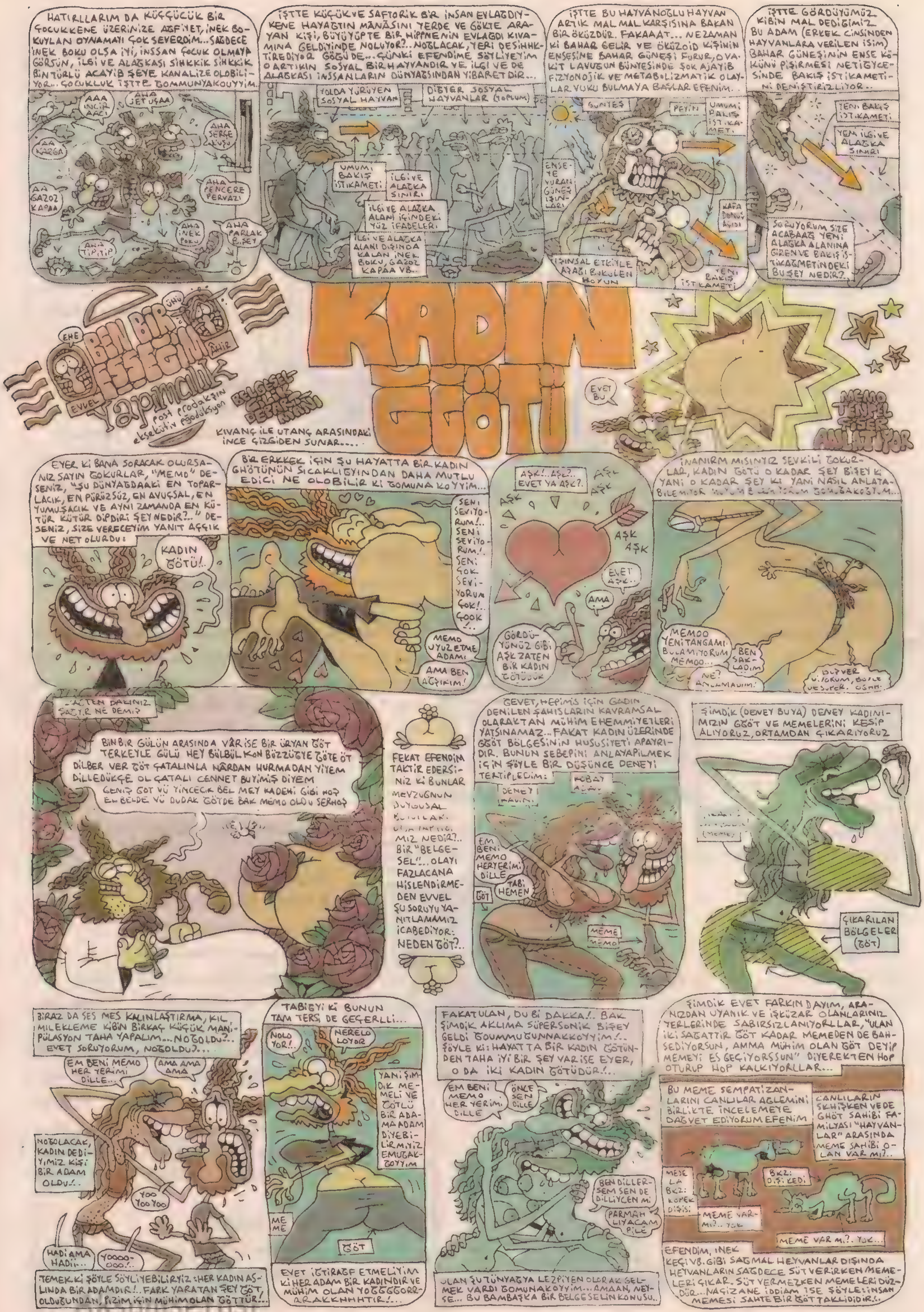
HATIRLLARIM DA KÜÇÇÜCÜK BİR ÇOCUKKENE ÜZERİNİZE AFİYET, İNEK BOKUYLAN OYNAMAYI ÇOK SEVERDİM... SAĞDECE İNEK BOKU OLŞA İYİ, İNSSAN ÇOCUK OLMAYA GÖRSÜN, İLGİ VE ALAĞKASI SİHKKİK SİHKKİK BİN TÜRLÜ ACAYİB ŞEYE KANALİZE OLOBİLİYOR... ÇOCUKLUK İŞTTE ĞOMMUNYAKOYYIM.
AAA İNCİR AACI
AHA JET UÇAA
AHA SERÇE KUŞU
AA KARGA
AA GAZOZ KAPAA
AHA PENCERE PERVAZI
AHA İNEK BOKU
AHA PARLAK Bİ ŞEY
İŞTTE KÜÇÜK VE SAFTORİK BİR İNSAN EVLAĞDIYKENE HAYAĞTIN MÂNÂSINI YERDE VE GÖKTE ARAYAN KİŞİ, BÜYÜYÜPTE BİR HİPPNENİN EVLAĞDI KIVAMINA GELDİYİNDE NOLUYOR?.. NOĞLACAK, YERİ DESİHHKTİREDİYOR GÖĞÜ DE... ÇÜNKİ EFENDİME SÖYLİYEYİM O ARTIKIN SOSYAL BİR HAYVANDIR VE İLGİ VE DE ALAĞKASI İNSSANLARIN DÜNYAĞSINDAN YİBARETDİR...
YOLDA YÜRÜYEN SOSYAL HAYVAN
DİĞYER SOSYAL HAYVANLAR (TOPLUM)
UMUMİ BAKIŞ İSTİKAMETİ
İLGİ VE ALAĞKA SINIRI
İLGİ VE ALAĞKA ALANI İÇİNDEKİ YÜZ İFADELERİ
İLGİ VE ALAĞKA ALANI DIŞINDA KALAN İNEK BOKU, GAZOZ KAPAA VB..
İŞTTE BU HAYVÂNOĞLU HAYVAN ARTIK MAL MAL KARŞISINA BAKAN BİR ÖKÜZDÜR. FAKAAAT... NEZAMAN Kİ BAHAR GELİR VE ÖKÜZOİD KİŞİNİN ENSESİNE BAHAR GÜNEŞİ FURUR, O VAKİT LAVUĞUN BÜNYESİNDE ŞOK AJAYİB FİZYONOJİK VE METABOLİZMATİK OLAYLAR VUKU BULMAYA BAŞLAR EFENİM.
GÜNEŞ
BEYİN
UMUMİ BAKIŞ İSTİKAMET.
ENSEYE VURAN GÜNEŞ IŞINLARI
KAFA DÖNÜŞ AÇISI
İNSİNAL ETKİYLE AŞAĞI BÜKÜLEN BOYUN
YENİ BAKIŞ İSTİKAMETİ
İŞTTE GÖRDÜYÜMÜZ KİBİN MAL DEDİĞİMİZ BU ADAM (ERKEK CİNSİNDEN HAYVANLARA VERİLEN İSİM) BAHAR GÜNEŞİNİN ENSE KÖKÜNÜ PİŞİRMESİ NETİĞYCESİNDE BAKIŞ İSTİKAMETİNİ DENİŞTİRİZLİYOR..
YENİ BAKIŞ İSTİKAMETİ
YENİ İLGİ VE ALAĞKA SINIRI
SORUYORUM SİZE ACAĞBAAĞ YENİ ALAĞKA ALANINA GİREN VE BAKIŞ İSTİKAĞMETİNDEKİ BU ŞEY NEDİR?..
EHE
BEN BİR EŞŞEĞİM
ÜHÜ
AHIR
EVVEL
Yapımcılık
post prodakşın
eksekütiv pğodüksyon
BELGESELCİLİK DEPARTMANI
KIVANÇ İLE UTANÇ ARASINDAKİ İNCE ÇİZGİDEN SUNAR....
KADIN GÖTÜ
EVET BU
MEMO TENPEL ŞİŞER ANLATIYOR
EĞER Kİ BANA SORACAK OLURSANIZ SAYIN ĞOKURLAR, "MEMO" DESENİZ, "ŞU DÜNYAĞDAAKİ EN TOPARLACIK, EN PÜRÜZSÜZ, EN AVUÇSAL, EN YUMUŞACIK VE AYNI ZAMANDA EN KÜTÜR KÜTÜR DİPDİRİ ŞEY NEDİR?.." DESENİZ, SİZE VERECEYİM YANIT AÇÇIK VE NET OLURDU:
KADIN GÖTÜ!..
BİR ERKKEK İÇİN ŞU HAYATTA BİR KADIN GHÖTÜNÜN SICAKLIĞYINDAN DAHA MUTLU EDİCİ NE OLOBİLİR Kİ ĞOMUNA KOYYIM...
SENİ SEVİYORUM!.. SENİ SEVİYORUM!. SENİ ÇOK SEVİYORUM ÇOK!.. ÇOOK!..
MEMO UYUZ ETME ADAMI
AMA BEN AÇIKIM!
AŞK!.. AŞK?.. EVET YA AŞK?.
AŞK AŞK AŞK AŞK AŞK
EVET AŞK..
AMA
GÖRDÜYÜNÜZ GİBİ AŞK ZATEN BİR KADIN GÖTÜDÜR
İNANIRMISINIZ SEVKİLİ ĞOKURLAR, KADIN GÖTÜ O KADAR ŞEY BİŞEY Kİ YANİ O KADAR ŞEY Kİ YANİ NASIL ANLATABİLEMİYOR
MEMOO YENİ TANGAMI BULAMIYORUM MEMOO...
BEN SAKLADIM
NE? ANLAMADIM!
BU SAATTEN DAHA ZAFER NE DEMİŞ
BİN BİR GÜLÜN ARASINDA VÂRİSE BİR ÜRYAN GÖT TERKEYLE GÜLÜ HEY BÜLBÜL KON BÜZZÜĞYE ĞÖTE ÖT DİLBER VER GÖT ÇATALINLA NÂRDAN HURMADAN YİYEM DİLLEDÜKÇE OL ÇATALI CENNET BUYİMİŞ DİYEM GENİŞ GÖT VÜ YİNCECİK BEL MEY KADEHİ GİBİ HOŞ EL BELDE VÜ DUDAK GÖTDE BAK MEMO OLDU SERHOŞ
FEKAT EFENDİM TAKTİR EDERSİNİZ Kİ BUNLAR MEVZUĞNUN DUYGUSAL
MIZ NEDİR?.. BİR "BELGESEL"!.. OLAYI FAZLACANA HİSLENDİRMEDEN EVVEL ŞU SORUYU YANITLAMAMIZ İCABEDİYOR: NEDEN GÖT?..
EVET, HEPİMİS İÇİN GADIN DENİLEN ŞAHISLARIN KAVRAMSAL OLARAKTAN MÜHİM EHEMMİYETLERİ YATSINAMAZ.. FAKAT KADIN ÜZERİNDE GGÖT BÖLGESİNİN HUSUSİYETİ APAYRIDIR. BUNUN SEBEPİNİ ANLAYAPİLMEK İÇİN ŞÖYLE BİR DÜŞÜNCE DENEYİ TERTİPLEDİM:
DENEY KADINI
KOBAY
EM BENİ MEMO HERYERİMİ DİLLE
TABİ HEMEN
GÖT
MEME
MEMO
ŞİMDİK (DENEY BUYA) DENEY KADINIMIZIN GGÖT VE MEMELERİNİ KESİP ALIYORUZ, ORTAMDAN ÇIKARIYORUZ
(MEME)
ÇIKARILAN BÖLGELER (GÖT)
BİRAZ DA SES MES KALINLAŞTIRMA, KIL, MILEKLEME KİBİN BİRKAÇ KÜÇÜK MANİPÜLASYON TAHA YAPALIM... NOĞOLDU?.. EVET SORUYORUM, NOĞOLDU?...
EM BENİ MEMO HER YERİMİ DİLLE...
AMA AMA AMA
NOĞOLACAK, KADIN DEDİYİMİZ KİŞİ BİR ADAM OLDU!..
YOO YOO YOO
HADİ AMA HADİİ...
YOOOO-OOO!..
TEMEK Kİ ŞÖYLE SÖYLİYEBİLİRYİZ: HER KADIN ASLINDA BİR ADAMDIR!.. FARK YARATAN ŞEY GÖT, OLDUĞUNDAN, BİZİM İÇİN MÜHİM OLAN GÖTTÜR!..
TABİĞYİ Kİ BUNUN TAM TERSİ DE GEÇERLLİ...
NOLO YOR!..
NERELO LOYOR
YANİ ŞİMDİK MEMELİ VE GÖTLÜ BİR ADAMA ADAM DİYEBİLİRMİYİZ EMUĞAKĞOYYIM
MEME
GÖT
EVET İĞTİRAĞF ETMELİYİM Kİ HER ADAM BİR KADINDIR VE MÜHİM OLAN YOĞĞĞORRRAKKHHHTIR!...
FAKAT ULAN, DU Bİ DAKKA!.. BAK ŞİMDİK AKLIMA SÜPERSONİK BİŞEY GELDİ ĞOUMMUĞUNNAKKOYYIM!.. ŞÖYLE Kİ: HAYATTA BİR KADIN GÖTÜNDEN TAHA İYİ BİR ŞEY VARİSE EYER, O DA İKİ KADIN GÖTÜDÜR!..
EM BENİ MEMO HER YERİMİ DİLLE
ÖNCE SEN DİLLE
BEN DİLLERSEM SEN DE DİLLİYCEN Mİ
PARMAHLIYACAM BİLE
ULAN ŞU TÜNYAĞYA LEZPİYEN OLORAK GELMEK VARDI ĞOMUNAKOYYIM... AMAAN, NEYSE... BU BAMBAŞKA BİR BELGESELİN KONUSU..
ŞİMDİK EVET FARKINDAYIM, ARANIZDAN UYANIK VE İŞKÜZAR OLANLARINIZ YERLERİNDE SABIRSIZLANIYORLLAR, "ULAN İKİ SAĞATTIR GÖT KADAR MEMEDEN DE BAHSEDİYORSUN, AMMA MÜHİM OLAN GÖT DEYİP MEMEYİ ES GEÇİYORSSUN" DİYEREKTEN HOP OTURUP HOP KALKIYORLLAR...
BU MEME SEMPATİZANLARINI CANLILAR AĞLEMİNİ BİRLİKTE İNCELEMEYE DAĞVET EDİYORUM EFENİM
CANLILARIN SKHİŞKEN VE DE GHÖT SAHİBİ FAMİLYASI "HAYVANLAR" ARASINDA MEME SAHİBİ OLAN VAR MI?..
MESELA BKZ: KÖPEK DİŞİSİ
BKZ: DİŞİ KEDİ
MEME VAR MI?.. YOK
MEME VAR MI?.. YOK...
EFENDİM, İNEK KEÇİ VB. GİBİ SAĞMAL HEYVANLAR DIŞINDA HEYVANLARIN SAĞDECE SÜT VERİRKEN MEMELERİ ÇIKAR. SÜT VERMEZKEN MEMELERİ DÜZDÜR... NAÇİZANE İDDİAM İSE ŞÖYLE: İNSAN MEMESİ SAHTE BİR GÖT TAKLİDİDİR!..

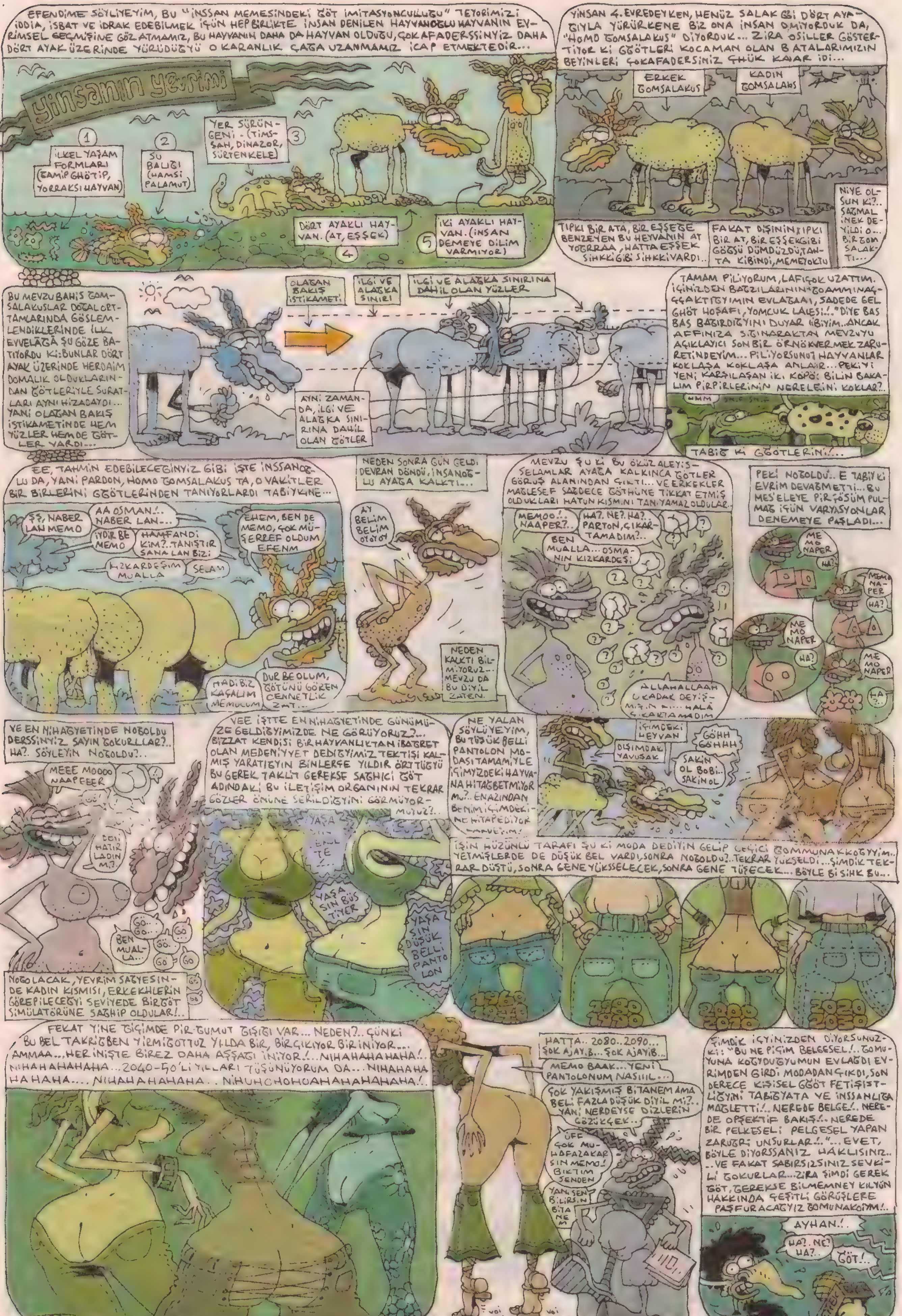
EFENDİME SÖYLİYEYİM, BU "İNSSAN MEMESİNDEKİ GÖT İMİTASYONCULLUGU" TEYORİMİZİ İDDİA, İSBAT VE İDRAK EDEBİLMEK İÇÜN HEP BİRLİKTE İNSAN DENİLEN HAYVANOGLU HAYVANIN EVRİMSEL GEÇMİŞİNE GÖZ ATMAMIZ, BU HAYVANIN DAHA DA HAYVAN OLDUGU, ÇOKAFADERSSİNYİZ DAHA DÖRT AYAK ÜZERİNDE YÜRÜDÜGYÜ O KARANLIK ÇAGA UZANMAMIZ İCAP ETMEKTEDİR...
yinsanın yevrimi
1 İLKEL YAŞAM FORMLARI (EAMİP GHÖTİP, YORRAKSI HAYVAN)
2 SU BALIGI (HAMSİ PALAMUT)
3 YER SÜRÜNGENİ - (TIMSAH, DİNAZOR, SÜRTENKELE)
4 DÖRT AYAKLI HAYVAN. (AT, EŞŞEK)
5 İKİ AYAKLI HAYVAN. (İNSAN DEMEYE DİLİM VARMIYOR)
YİNSAN 4. EVREDEYKEN, HENÜZ SALAK GİBİ DÖRT AYAGIYLA YÜRÜRKENE BİZ ONA İNSAN DEMİYORDUK DA, "HOMO GOMSALAKUS" DİYORDUK... ZİRA OSİLLER GÖSTERTİYOR Kİ GGÖTLERİ KOCAMAN OLAN B ATALARIMIZIN BEYİNLERİ ÇOKAFADERSİNİZ ÇHÜK KADAR İDİ...
ERKEK GOMSALAKUS
KADIN GOMSALAKUS
TIPKI BİR ATA, BİR EŞŞEGE BENZEYEN BU HEYVANIN AT YORRAA, HATTA EŞŞEK SIHKKİGİBİ SIHKKİVARDI..
FAKAT DİŞİNİN TIPKI BİR AT, BİR EŞŞEKGİBİ GÖGSÜ DÜMDÜZDÜ, TAHTA KİBİNDİ, MEMEYOKTU
NİYE OLSUN Kİ?.. SAGMAL İNEK DEYİLDİ O... BİR GOMSALAKTI...
BU MEVZU BAHİS GOMSALAKUSLAR DOGAL ORTAMLARINDA GÖSLEMLENDİKLERİNDE İLK EVVELÂGÂ ŞU GÖZE BATIYORDU Kİ: BUNLAR DÖRT AYAK ÜZERİNDE HERDAİM DOMALIK OLDUKLARINDAN GÖTLERİYLE SURATLARI AYNI HİZADAYDI... YANİ OLAGAN BAKIŞ İSTİKAMETİNDE HEM YÜZLER HEM DE GÖTLER VARDI...
OLAGAN BAKIŞ İSTİKAMETİ
İLGİ VE ALAGKA SINIRI
İLGİ VE ALAGKA SINIRINA DAHİL OLAN YÜZLER
AYNI ZAMANDA, İLGİ VE ALAGKA SINIRINA DAHİL OLAN GÖTLER
TAMAM PİLİYORUM, LAFI ÇOK UZATTIM. İÇİNİZDEN BAGZILARININ "GOAMMINAGGGAKTIGYIMIN EVLAGAAI, SADEDE GEL GHÖT HOŞAFI, YOMCUK LALESİ!.." DİYE BAS BAS BAGIRDIGYINI DUYAR GİBİYİM.. ANCAK AFFINIZA SIGINARAKTAN MEVZUYU AÇIKLAYICI SON BİR ÖRNÖK VERMEK ZARURETİNDEYİM... PİLİYORSUNUZ HAYVANLAR KOKLAŞA KOKLAŞA ANLAŞIR... PEKİYİ YENİ KARŞILAŞAN İKİ KÖPÖ: BİLİN BAKALIM PİRPİRLERİNİN NERELERİNİ KOKLAR?..
HMM
SNİF SNİF
TABİG Kİ GGÖTLERİNİ!..
EE, TAHMİN EDEBİLECEGİNİYZ GİBİ İŞTE İNSSANOGLU DA, YANİ PARDON, HOMO GOMSALAKUS TA, O VAKİTLER BİR BİRLERİNİ GGÖTLERİNDEN TANIYORLARDI TABİYKİNE...
ŞŞ, NABER LAN MEMO
AA OSMAN!.. NABER LAN...
İYDİR BE MEMO
HAMFANDİ KİM?.. TANIŞTIR SANA LAN BİZİ
EHEM, BEN DE MEMO, ÇOK MÜŞERREF OLDUM EFENM
KIZKARDEŞİM MUALLA
SELAM
HADİ BİZ KAÇALIM MEMOCUM
DUR BE OLUM, GÖTÜNÜ GÖREN CENNETLİK ZAT...
NEDEN SONRA GÜN GELDİ DEVRAN DÖNDÜ, İNSANOGLU AYAGA KALKTI...
AY BELİM BELİM OYOYOY
NEDEN KALKTI BİLMİYORUZ... MEVZU DA BU DİYİL ZATEN.
MEVZU ŞU Kİ BU ÖKÜZ ALEYİSSELAMLAR AYAGA KALKINCA GÖTLER GÖRÜŞ ALANINDAN ÇIKTI... VE ERKEKLER MAGLESEF SADECE GÖTHÜNE TİKKAT ETMİŞ OLDUKLARI HATUN KISMINI TANIYAMAZ OLDULAR.
MEMOO.!.. NAAPER?..
HA?. NE?. HA?.. PARTON, ÇIKARTAMADIM?..
BEN MUALLA... OSMANIN KIZKARDEŞİ
ALLAHALLAAH U KADAR DEYİŞMİŞ Kİ... HALÂ ÇIKARTAMADIM
PEKİ NOGOLDU?.. E TABİY Kİ EVRİM DEVAGMETTİ... BU MEŞ'ELEYE PİR ÇÖSÜM PULMAG İÇÜN VARYASYONLAR DENEMEYE PAŞLADI...
ME MO NAPER
HA?
MEMO NAPER
HA?
ME MO NAPER
HA?
ME MO NAPER
HA?
VE EN NİHAGYETİNDE NOGOLDU DERSSİNYİZ SAYIN GOKURLLAR?.. HA?. SÖYLEYİN NOGOLDU?..
MEEE MOOOO NAAPEEER
BEN HATIRLADIN MI?
GÖ.. GÖ..
BEN MUALLA..
GÖ
NOGOLACAK, YEVRİM SAGYESİNDE KADIN KISMISI, ERKEKHLERİN GÖREPİLECEGYİ SEVİYEDE BİR GÖT SİMÜLATÖRÜNE SAGHİP OLDULAR!..
VEE İŞTTE EN NİHAGYETİNDE GÜNÜMÜZE GELDİGYİMİZDE NE GÖRÜYORUZ?... BİZZAT KENDİSİ BİR HAYVANLIKTAN İBAGRET OLAN MEDENİYYET DEDİGYİMİZ TEKTİŞİ KALMIŞ YARATIGYIN BİNLERCE YILDIR ÖRTTÜGYÜ BU GEREK TAKLİT GEREKSE SAGHICI GÖT ADINDAKİ BU İLETİŞİM ORGANININ TEKRAR GÖZLER ÖNÜNE SERİLDİGYİNİ GÖRMÜYOR MUYUZ?..
YAŞA SIN BÜS TİYER
YAŞA SIN DÜŞÜK BELLİ PANTOLON
NE YALAN SÖYLÜYEYİM, BU DÜŞÜK BELLİ PANTOLON MODASI TAMAMİYLE İÇİMİZDEKİ HAYVANA HİTAGBETMİYOR MU?.. EN AZINDAN BENİM İÇİMDEKİNE HİTAPEDİYOR HANEYİM!
İÇİMDEKİ HEYVAN
DIŞIMDAKİ YAVUŞAK
GÖHH GÖHHH
SAKİN OL BOBİ.. SAKİN OL
İŞİN HÜZÜNLÜ TARAFI ŞU Kİ MODA DEDİYİN GELİP GEÇİCİ GOMMUNAKKOGYYİM.. YETMİŞLERDE DE DÜŞÜK BEL VARDI, SONRA NOGOLDU?.. TEKRAR YÜKSELDİ... ŞİMDİK TEKRAR DÜŞTÜ, SONRA GENE YÜKSSELECEK, SONRA GENE TÜŞECEK... BÖYLE Bİ SIHK BU...
1960 1970
1980 1990
2000 2010
2020 2030
FEKAT YİNE GİÇİMDE PİR GUMUT GIŞIGI VAR... NEDEN?.. ÇÜNKİ BU BEL TAKRİGBEN YİRMİGOTTUZ YILDA BİR, BİR ÇIKIYOR BİR İNİYOR... AMMAA... HER İNİŞTE BİREZ DAHA AŞŞAGI İNİYOR!... NİHAHAHAHAHA!.. NİHAHAHAHAHA... 2040-50'Lİ YILLARI TÜŞÜNÜYORUM DA... NİHAHAHAHAHAHA.... NİHAHAHAHAHA.. NİHUHCHOHOHAHAHAHAHA!..
HATTA.. 2080..2090... ŞOK AJAYİB... ŞOK AJAYİB..
MEMO BAAK... YENİ PANTOLONUM NASIIIL...
ÇOK YAKIŞMIŞ BİTANEM AMA BELİ FAZLA DÜŞÜK DİYİL Mİ?.. YANİ NERDEYSE DİZLERİN GÖZÜKÇEK..
ÜFF ÇOK MUHAFAZAKARSIN MEMO! BIKTIM SENDEN
YANİ SEN BİLİRSİN BİTANEM
VOİ VOİ VOİ
ŞİMDİK İÇYİNİZDEN DİYORSUNUZ Kİ: "BU NE PİÇİM BELGESEL!.. GOMUYUNA KOGYDUGYUMUN EVLAGDI EVRİMDEN GİRDİ MODADAN ÇIKDI, SON DERECE KİŞİSEL GGÖT FETİŞİSTLİGYİNİ TABİGYATA VE İNSSANLIGA MAGLETTİ!.. NEREDE BELGE!.. NEREDE OPŞEKTİF BAKIŞ!.. NEREDE BİR PELKESELİ PELGESEL YAPAN ZARUGRİ UNSURLAR!.."... EVET, BÖYLE DİYORSSANIZ HAKLISINIZ.. ..VE FAKAT SABIRSIZSINIZ SEVKİLİ GOKURLAR... ZİRA ŞİMDİ GEREK GÖT, GEREKSE BİLMEMNEY KILYÜN HAKKINDA ÇEŞİTLİ GÖRÜŞLERE PAŞFURACAGYIZ GOMUNAKOİYM!..
AYHAN.!.
HA?. NE? HA?..
GÖT!..

Ayhan
Gispoy
AYHAN BEY, KADIN GÖTÜ HAKKINDAKİ GÖRÜŞLERİNİZİ AABİLİR MİYİZ...
NE?..
GÖT... KADIN GÖTÜ...
ABİ OK RİCA EDERİM, BEN SVİYELİ BİR ENTELLEKTÜALİE DÜZEYİ YAKALAMIŞ BİR GEÇİM. BÖYLE AĞMIYA NEMEVZULARDA DEMEÇ VEREMEM, VERMEM!..
YA TAMAM, SEN OLNTELİNİ KUNTELİNİ, KADIN GÖTÜNE KARŞI BİŞEY HİSSETMİYOR MUSUN YANİ?..
BEN KADINLARA O ŞEKİLDE BAKMIYORUM ABİ
NE ŞEKİLDE BAKIYOSUN?
BEN İÇ GÜZELLİĞİNE ÖNEM VERİYORUM
EŞEK
ULAN İÇ GÜZELLİĞİYİ BAŞKA BİR BELGESELİN KONUSU!.. ŞU AN KIÇ GÜSELLİĞİYLEN İLGİLENİYORUZ!..
BENCE AŞK HERŞEYDEN MÜHİM BİŞEYDİR...
AYHANCIYIM, MİNİK KUŞUM, AŞK ÖNEMLÜ TABİY DE, MİSAL, GÖTÜ BENİM GÖTÜM GİBİ OLAN Bİ HATUNA AŞIK OLUR MUSUN?..
OLOBİLİR TABİ. NİÇİN OLMASIN
NASI LAN DÜDÜK
OLOBİLİİR.. ALLAALLA
ULAN TAMAM, BEN KOCAGÖTLÜYÜM, GOKİNİN GÖTÜ GİBİYSE HATUNUN GÖTÜ?.. HA?..
AMA... AMA...
HAHAA.. GOKİNİN KURU GÖTÜNÜ BEYENMEDİN DİMİ!.. HAHAHA...
BEN.. BEN.. AŞKI ARIYORUM!.. BEN BUNLARI DÜŞÜNMEK İSTEMİYORUM!..
HAYATIN GERÇEYİ BU OLUM! KADIN GÖTÜ!.. GÖT!.. GOT!..
HAYIR!.. HAYIIIR!..
GÖT! GÖT!.. GÖT GÖTGÖT!.. GÖTÖTÖTÖ TÖTÖT!..
ÜHÜ ÜHÜÜHÜ ÜHÜÜÜ
...TÖTÖ TÖTÖTÖ TÖTÖTÖTÖ TÖTÖTÖ
ÜHÜÜÜÜ
Goki
Gıser
GOKİ BEY, KADIN GÖTÜ HAKKINDAKİ GÖRÜŞLERİNİZİ ALABİLİR MİYİZ...
HANGİ GÖT?..
KADIN GÖTÜ...
TAMAM DA GÜZELİM, HANGİ KADININ GÖTÜ?..
YA İŞTE, GENEL BİR KAVRAM OLARAKTAN KADIN GÖTÜ...
HER GÖT KENDİ ŞAHSINA MÜNHASIRDIR MEMOCUM.. MİSAL, SENİN GÖTÜNLE BENİM GÖTÜM BİR Mİ?..
EŞEK
BIRAK ŞİMDİ SENİN BENİM GÖTLERİ HOCU, KADIN GÖTÜNDEN BAHSET BİRAZ...
KADIN GÖTÜ KADIN GÖTÜ, NE KADIN GÖTÜ!.. DÜNYAĞ YÜZERİNDE ÜÇ MİLYAR KADIN VAR!.. ÜÇ MİLYARININ DA GÖTÜ VAR!.. HANKİ BİRİNDEN BAHSEDEYİM SANA!..
ŞÖYLE TOPLUCA, ORTAK MÜŞTEREKTE BİRLEŞEREK Bİ ŞEY YAPSAN...
NE ORTAK MÜŞTEREĞİ BE!.. ŞİMDİ BİR KAYLİ MİNOKUN GÖTÜYLE NEZ'İN GÖTÜ BİR Mİ?.. HA?..
O ZAMAN GOKİCİYİM, SEVDİĞİN KADIN GÖTLERİNİ ANLAT BİZE
HEPSİNİ SEVERİM.
HAH İŞTE DEDİĞİME GELDİN!..
AMA HER BİRİNİ AYRI AYRI SEVERİM
HAY ŞUKYM YA...
EEVET, ÇEŞİTLİ GÖRÜŞLER DİNLEDİK!.. PEKİYİ; OPJEKTİF OLOBİLİR Mİ?.. HAYIR!.. NİÇİN?.. ÇÜNKÜ HEP ERKEKLERLE KONUŞTUK... NERDE KADIN GÖRÜŞÜ?.. MALESEF KADIN ÇEVREM PEK GENİŞ DEYİL.. VLUP OLAN DA TERKETTİ ZA'EN GOMUNAK KOİYM!.. AMA... OPJEKTİVİTE ADINAA... NA.PIYORUUUM?... HİÇ ARAMAMM GEREKEEN.. KADIN ÇEVREMİİ.. ARIYORUUUUM...
DIT DIT DIT DIT DIT
ALOO?.. SELAM BEN MEMO
NE VAR MEMO?.. NOLDU?.. NİYE ARADIN?..
YA ÖNEMLİ BİŞİY YOK, ÖYLESİNE...
ÖNEMSİZ ŞEYLER İÇİN RAHATSIZ ETME BENİ
YA BİŞİY SORUCAKTIM SANA...
CEVABIM HAYIR MEMO!.. SENİN GİBİ TİKSİNÇ BİRİNE CEVABIM HER ZAMAN HAYIRDIR!.. ÇAT!.. DIIIT...
ALLAHTAN KADIN ÇEVREM İKİ KİŞİDEN MAMUL...
DIT DIT DIT DIT
ALOO?.. SELAM, BEN MEMO
MEMOO!.. ARAMAZDIN SEN HİÇ?..
YA İŞTE, Bİ ARIYIM DEDİM...
DEMEK SONUNDA SEVİYELİ BİR ARKADAŞLIĞIMIZ OLABİLECEĞİNİ ANLADIN.. İYİ GELİŞME...
YA, ASLINDA SANA BİŞEY SORUCAKTIM BEN...
SOR MEMOCUM, ÇEKİNME...
KADIN GÖTÜ HAKKINDA NELER TÜŞÜNÜYORSUN?..
NE!.. NE DİYOSUN SEN BE!..
KADIN GÖTÜ ÜZERİNE Bİ BELGESEL YAPIYODUM DA, SANA DA SORMAK...
NİYE KADIN GÖTÜ ABI?.. NİYE ERKEK GÖTÜ DİYİL?.. NİYE İNSAN GÖTÜ DİYİL?.. NİYE KADINLARA YÖNELİK AYRIMCILIK YAPIYOSUN?.. SENİN GİBİ ATAERKİL BİR ŞOVENİSTLE ARKADAŞLIK EDENDE KABAHAT ZATEN!.. ÇAT!.. DIIIT...
EEVET, PLIYORUM, FEMİNİYST OLANLARINIZ BANA ATEŞ PÜSKÜRÜYOR, BENİ ERRKEKEGEMEN TAVIR SERGİLEMEKLE SUÇLUYORSUNUZ.. HALBUKİ BEN.. BEN DOSTUM... DÜŞMAN YAHUT RAKİP YAHUT KARŞIT FİKİR TEŞKİL ETMEDİĞİME DAYİR İKİ ADET İDDİAM VAR SİZE:
1) İDDİA EDİYORUM Kİ:
TAVRIM ERKEGEGEMEN DEYİLDİR!.. ERKEKEKEMEN NEDİR?.. YOTRRAK EGEMENDİR!.. OYSA BEN İKİ SAĞATTIR ERKEK SİHKİNDEN DEYİL KADIN GÖTÜNDEN BAHSEDİYORUM...
2) İDDİA EDİYORUM Kİ:
KADIN EGEMEN DEMEK, GÖT EGEMEN DEMEKTİR!..
BAKINIZ EFENDİM, EVVELAĞ GÜNÜMÜZÜN ERKEKEGEMEN TOPLUMUNYUN KADIN FÜGÜRÜNÜ İNCELİYELİM:
İŞTTE BİR MANKEN
FAKAT BAKINIZ: TAHTA GÖĞÜS
ERİK MEME
PARMAK KOL
SUCUK BEL
TAVA GÖBEK
TOKMAK GÖT
PESTİL YOMCUK
ŞİMDİKTE BAKINIZ EFENDİM, GEÇMİŞTTEKİ ANATANRIÇA KÜNTÜRÜNDEKİ GADINEGEMEN TOPLUMUN KADIN FÜGÜRÜNÜ İNÇELİYELİM:
İŞTTE KİBELE
BAKINIZ: KOCAMAN MEMELER
BİRAZ SARKMIŞ AMA OLSUN...
TEYZE YARI VÜCUT
AYVA GÖBEK
ALTI OKKA YOMCUK
VEE EN MÜHİMİ: KOSKOCAMAN BİR GÖT!..
BİLMEM KAÇ BİN YIL EVVELİNDEKİ HİTİT OLSUN, SÜMER OLSUN, SÜPER OLSSUN, BU TOPLUMLAR BU KOCA GÖTLÜ TANRIÇAYA TAPIYORLARDDI... HAKKATTEN DE GADINLAR EKEMENDİLER... PEKİYİ NASIL OLMUŞTTU BU?.. EFENDİM, BUNUN SIRRI, ERKEKLERİN RUHUNDAKİ GÖTPEREST LİKTE SAKLI!..
MUHAFIZ!.. HANİ İKİ TANE ZİYARETÇİ ÇIKACAKTI HUZURUMA?.. NERDE BUNLAR?.. KOSKOCA KIRALİÇEYİM, BİN TÜRLÜ İŞİM GÜCÜM VAR, BOŞUNA MEŞKULETMEYİN KIZIM BENİ!..
KIRALİÇEM, KENDİLERİ ŞU AN HUZURUNUZDALAR, SİZE TAPARAK SAYGILARINI ARZEDİYORLAR...
ŞŞ, BURDAN SÜPER GÖZÜKÜYOMUŞ LAN...
EVET, Bİ DAHA HEP BÖYLE TAPALIM BİZ BUNA...
BURADA ŞUNU AÇIKVEDE SEÇİK İFAGDE ETMEK İÇLAGBEDİYOR Kİ, İNSSANLIĞIYIN SOSYOEKONOPOLİTOKÜNTÜREL GEÇMİŞİ NASIL Kİ NE KADIN GÖTÜ TARAFINDAN BELİRLENMİŞSE, AYNNI ŞEKİLDE GELECEĞİ DE KADIN GÖTÜ TARAFINDAN ŞELİRLENECEKTİR!.. BU BAĞLAMDA GADINLARA BİR MÜJDEM, ERKEKLERE İSE KARA BİR HABERİM VAR: GÖT EGEMEN GÜNLER PEK YAKIN!..
EFENİM, DİLERSENİZ ŞOO AŞŞAĞIDAAKİ İKİ ÖRNEĞE BİR GÖZ ATALIM...
ÖNÜNE BAK ÖNÜNEE!.. SAĞA SOLA BAKIP DURMA, GOMUNA KOYMİYİM ARTAMAKŞAM!
DOĞRU YÜRÜ LAN KARI
MEMO!.. NEREYE BAKIYOSUN
HA?
YİNE KIZLARIN GÖTLERİNE BAKIYOSUN DİMİ!.. PIS!..
NE GALAKASI VARDI TANEM
SUSBE!..
ARADAKİ FARK NEDİR EFENİM?.. HA?.. NED'İR?..
BEN SÖYLİYİM
FARK ETEK BOYU..!
EEVET... ÇIPLAKLIKNAN TESS ORANTILI OLAN ETEK BOYU, GÖTÜN EKEMENLİK YÜZDESİNİ İFAGDE EDEN MÜHİM BİR GÖSTERGEDİR...
BUNUN MATAMATİKSEL FORMÜLÜ BİLE VAR:
√(GÖT ÇAPI × BACAK BOYU / ETEK BOYU) × ÇIPLAK TEN KATSAYISI
(MÜTEHARRİK İÇGÜDÜ SABİTİ)² × √MEME ADEDİ
= GÖTSEL EGEMENLİK ORANI!...
ULAN YARYA, PİLİM ADAMI, MATEMATİSYEN OLACAK ADAMDIM BEN HAA.. NEYSE.. NE DİYODUK... GÜN KADIN GÖTÜ GÜNÜDÜR KARDEŞİM!.. BÜTÜN GİDİŞAT BUNU GÖSTERİYOR GOMAN OKKOYYİM!..
GELECEĞİ KADIN GÖTÜNÜN BELİRLEYECEĞİ ÖNGÖRÜSÜNÜ NASIL YAPIYORUZ?.. BUNU GÖREPİLMEK İÇÜN EN MAKSİMUM ÇIPLAKLIĞIYIN GÖT RAHATLIĞIYLA İFŞA EDİLEBİLDİĞİ YERE, YANİ PİLAJ ORTAMINA BAKMALIYIZ...
AFFINIZA SIĞINARAKTAN MAĞLESEF YİNE SON YİRMİ OTTUZ SENENİN MODASAL GELİŞİMİNİ İRDELİYECEYİZ...
KADIN MAYOSU 70-80'LER
TEK PARÇA
GÖTÜ SARIYOR
NE LAN BU NERDEYSE PAÇALI GİBİ
80-90'LAR
BİKİNİ
KABAK AÇIKTA
GÖT ÇİZGİLERİ ORTAYA ÇIKMIŞ
2000'DEN SONRA
TANGA
İP
MAYO YOK GİBİ... AMA VAR... BÖYLE MAYOYA CAN KURBAN
PEKİ YA ERKEK MAYOSU?.. İŞTE 70-80'LER
SLİP
TAŞŞŞŞHAKLAR
SHİHİK
HERŞEY AÇIKÇA ORTADA.. NEKİSEL
90'LAR
ŞORT
TAŞAKLAR GÖRÜNMEZ OLDU
2000 CİVAARI
BERMUDA
DİZE KADAR BE
ULAN BÖYLE MAYO MU OLUR BE GOMUNA KOYİM
KADIN MAYOSU KÜÇÜLDÜKÇE KÜÇÜLÜYOR, ERKEK MAYOSU BÜYÜDÜKÇE BÜYÜYOR!.. KADIN MAYOSU KÜÇÜLSÜN KARDEŞİM, HATTAĞ HEPTEN YOK OLSSUN!.. HİÇ Bİ İĞTİRAĞZIM YOK!.. AMA ERKEK MAYOSU NİYE BÜYÜYOR GOMUNAKKOYYİM?.. BEN NİYE TOŞŞHAKLARIMIN ARASINDAN GEÇİP SIHHİKKİME DOLANAN İP ŞEKLİNDE MAYO GİYEMİYORUM?..
Bİ TANEM BEN ÇOK SICAKLADIM, MAYOMUN BAŞLIĞINI ÇIKARSAM OLUR MU?..
SAÇMALAMA MEMO!.. ELALEME REZİL Mİ EDİCEKSİN BENİ!..
YOK LAN YOK, HİÇ BİLE BÖYLE ŞEYLLER OLMUYACAK... SİZ BANA BAKMAYIN... ARADA BÖYLE YOMSALAK VE KARAMSAR, KOMPİLO TEYORİSYENİ, FELAKET TELLALI GİBİ OLURUM BEN, SONRA GEÇER... YALLA BİŞİY OLMUYCAK, KADIN GÖTÜ GELECEK, BÜTÜN DERTLER BİTECEK... KADININ DA GÖÖTTÜNYÜN DE BAŞIMIN ÜSTTÜNDE YERİ VAR...
ÜF MEMOO FANTAZİ YAPICAZ DEYİNCE BEN DE BİŞİY SANMIŞTIM...
ÇABUK İNDİR BENİ, SENİ TERKEDİCEM!..
GÖTÜN KENDİSİNDEN ÂLÂ FANTAZİ Mİ VAR BE!
NOLUR BEŞ DAKKA DAHAAA..
ASLINDA SEFKİLİ GOKURLAR, DOĞRRUSUNU SÖYLEMEK KEREKİRSE, YOK KILTÜY EKEMEN KÜNTÜR, YOK İNSSANIN YEVRİMİ, YOK BİLMEMNEY... MEVZU BUNLAR DİYİL...
ASLINDA BELGESEL SIKIMDE DEYİL

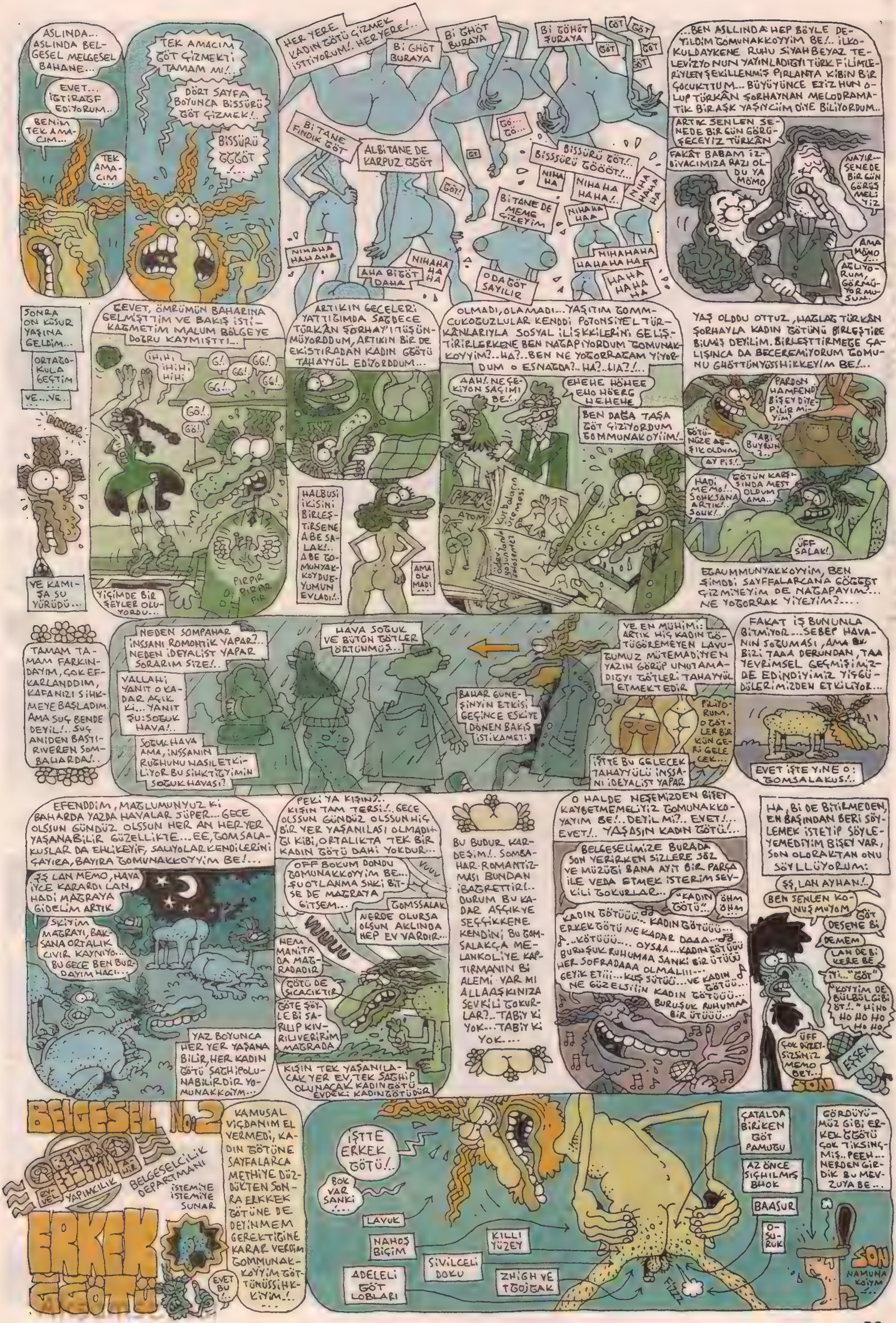

ASLINDA... ASLINDA BELGESEL MELGESEL BAHANE...
EVET... İGTİRAGF EDİYORUM..
BENİM TEK AMACIM...
TEK AMACIM
TEK AMACIM GÖT GİZMEKTİ TAMAM MI!..
DÖRT SAYFA BOYUNCA BISSÜRÜ GÖT GİZMEK!..
BISSÜRÜ GGGÖT!...
HER YERE KADIN GÖTÜ GİZMEK İSTTİYORUM!.. HER YERE!..
Bİ GHÖT BURAYA
Bİ GHÖT BURAYA
Bİ GÖHÖT ŞURAYA
GÖT GÖT GÖT GÖT
Bİ TANE FINDIK GÖT
ALBİTANE DE KARPUZ GÖÖT
GÖ... GÖ...
BISSSÜRÜ GÖT!.. BISSSÜRÜ GÖÖÖT!..
NİHA HA
NİHAHA HAHA!..
NİHA HA HA
Bİ TANE DE MEME GİZEYİM
NİHAHA HAA
NİHAHA HAHANA
AHA BİGÖT DAHA
NİHAHA HA HA
ODA GÖT SAYILIR
NİHAHAHA HAHAHAHA
HAHA HAHA HA
...BEN ASLLINDA HEP BÖYLE DEYİLDİM GOMUNAKKOYYİM BE!.. İLKOKULDAYKENE RUHU SİYAH BEYAZ TELEVİZYONUN YAYINLADIYI TÜRK FİLİMLERİYLEY ŞEKİLLENMİŞ PIRLANTA KİBİN BİR GOCUKTTUM... BÜYÜYÜNCE ETİZHUN OLUP TÜRKÂN ŞORHAYNAN MELODRAMATİK BİRAŞK YAŞIYCİIM DİYE BİLİYORDUM..
ARTIK SENLEN SENEDE BİR GÜN GÖRÜŞECEYİZ TÜRKÂN
FAKAT BABAM İZ-DİVACIMIZA RAZI OL-DU YA MÖMO
NAYIR... SENEDE BİR GÜN GÖRÜŞMELİYİZ
AMA MÖMO
AĞLIYORUM, GÖRMÜYOR MUSUN...
SONRA ON KÜSUR YAŞINA GELDİM...
ORTAGOKULA GEÇTİM
VE...VE..
DİNKK!
VE KAMIŞA SU YÜRÜDÜ...
EVET, ÖMRÜMÜN BAHARINA GELMİŞTTİM VE BAKIŞ İSTİKAGMETİM MALUM BÖLGEYE DOĞRU KAYMIŞTTI..
İHİH, İHİHİ HİHİ
GG!.. GG!.. GG!.. GG!..
GÖ!.. GÖ!..
PIRPIR PIRPIR PIR
YİĞİMDE BİR ŞEYLER OLUYORDU...
ARTIKIN GECELERİ YATTIĞIMDA SAĞDECE TÜRKÂN ŞORHAY'I TÜŞÜNMÜYORDDUM, ARTIKIN BİR DE EKİSTIRADAN KADIN GÖÖTÜ TAHAYYÜL EDİYORDDUM...
HALBUSİ İKİSİNİ BİRLEŞTİRSENE ABE SALAK!.. ABE GOMUNYAKKOYDUĞUMUN EVLADI!..
AMA OLMADI
OLMADI, OLAMADI... YAŞITIM GOMMCUKOĞUZLULAR KENDDİ POTONSİYEL TÜRKÂNLARIYLA SOSYAL İLİŞKKİLERİNİ GELİŞTİRİRLERKENE BEN NAGAPIYORDUM GOMUNAKKOYYİM?.. HA?.. BEN NE YOĞORRAGAM YİYORDUM O ESNAĞDA?.. HA?..HA?!..
AAH! NEÇEKİYON SAÇIMI BE!..
EHEHE HÖHEE EHO HÖERG HEHEHE
BEN DAĞA TAŞA GÖT GİZİYORDUM GOMMUNAKOYİIM!..
YAŞ OLDDU OTTUZ, HALLAĞ TÜRKÂN ŞORHAYLA KADIN GÖTÜNÜ BİRLEŞTİREBİLMİŞ DEYİLİM. BİRLEŞTTİRMEGE GALIŞINCA DA BECEREMİYORUM GOMUNU GHÖTTÜNYÜSSHİKKEYİM BE!...
PARDON HAMFENDİ BİŞEY DİYEBİLİR MİYİM?
GÖTÜNÜZE AŞIK OLDUM
TABİ BUYRUN
AY PİS!..
HADİ MEMO! SOKKSANA ARTIK SOUK!..
GÖTÜN KARŞISINDA MEST OLDUM AMA...
ÜFF SALAK!
EĞAUMMUNYAKKOYYİM, BEN ŞİMDİ SAYFFALARCANA GÖĞĞT GİZMİYEYİM DE NAGAPAYIM?... NE YOĞORRAK YİYEYİM?....
TAMAM TAMAM FARKINDAYIM, GOK EFKARLANDDIM, KAFANIZI SİHKMEYE BAŞLADIM. AMA SUÇ BENDE DEYİL!.. SUÇ ANİDEN BASTIRİVEREN SOMBAHARDA!..
NEDEN SOMPAHAR İNSSANI ROMONTİK YAPAR?.. NEDEN İDEYALİST YAPAR SORARIM SİZE!..
VALLAHİ YANIT O KADAR AÇIK Kİ... YANIT ŞU: SOĞUK HAVA!..
SOĞUK HAVA AMA, İNSSANIN RUĞHUNU NASILETKİLİYOR BU SİHKTİĞİYİMİN SOĞUK HAVASI?
HAVA SOĞUK VE BÜTÜN GÖTLER ÖRTÜNMÜŞ...
BAHAR GÜNEŞİNYİN ETKİSİ GEÇİNCE ESKİYE DÖNEN BAKIŞ İSTİKAMETİ
VE EN MÜHİMİ: ARTIK HİÇ KADIN GÖTÜGÖREMEYEN LAVUĞUMUZ MÜTEMADİYYEN YAZIN GÖRÜP UNUTAMADIĞYI GÖTLERİ TAHAYYÜL ETMEKTEDİR
PİLİYORUM, O GÖTLER BİR GÜN GERİ GELECEK...
İŞTTE BU GELECEK TAHAYYÜLÜ İNSSANI İDEYALİST YAPAR
FAKAT İŞ BUNUNLA BİTMİYOR... SEBEP HAVANIN SOĞUMASI, AMA BU BİZİ TAAA DERUNDAN, TAA YEVRİMSEL GEÇMİŞİMİZDE EDİNDİYİMİZ YIGGÜDÜLERİMİZDEN ETKİLİYOR...
EVET İŞTE YİNE O: GOMSALAKUS!..
EFENDDİM, MAĞLUMUNYUZ Kİ BAHARDA YAZDA HAVALAR SÜPER... GECE OLSSUN GÜNDÜZ OLSSUN HER AN HER YER YAŞANABİLİR GÜZELLİKTE... EE, GOMSALAKUSLAR DA EHLİKEYİF, SALIYOLAR KENDİLERİNİ ÇAYIRA, BAYIRA GOMUNAKKOYYİM BE!...
ŞŞ LAN MEMO, HAVA İYCE KARARDI LAN, HADİ MAĞRAYA GİDELİM ARTIK
SKİYİM MAĞRAYI, BAKSANA ORTALIK CIVIR KAYNIYO... BU GECE BEN BURDAYIM HACI...
YAZ BOYUNCA HER YER YAŞANABİLİR, HER KADIN GÖTÜ SAĞHİPOLUNABİLİRDİR YOMUNAKKOİYM...
PEKİ YA KIŞIN?.. KIŞIN TAM TERSİ!.. GECE OLSSUN GÜNDÜZ OLSSUN HİÇ BİR YER YAŞANILASI OLMADIĞI KİBİ, ORTALIKTA TEK BİR KADIN GÖTÜ DAHİ YOKDUR...
OFF BOKUM DONDU GOMUNAKKOYYİM BE... ŞUOTLANMA SANKİ BİTSE DE MAĞRAYA GİTSEM...
VUUV
GOMSSALAK NERDE OLURSA OLSSUN AKLINDA HEP EV VARDIR...
VUUUU
HEM MANİTA DA MAĞRADADIR
GÖTÜ DE SICACIKTIR
GÖTE SÖYLE Bİ SARILIP KIVRILIVERİRİM MAĞRADA
KIŞIN TEK YAŞANILACAK YER EV, TEK SAĞHİP OLUNACAK KADIN GÖTÜ EVDEKİ KADINGÖTÜDÜR
BU BUDUR KARDEŞİM!.. SOMBAHAR ROMANTİZMASI BUNDAN İBAĞRETTİR!.. DURUM BU KADAR AŞİKYE SEÇİKKENE KENDİNİ BU GOMSALAKÇA MELANKOLİYE KAPTIRMANIN Bİ ALEMİ VAR MI ALLAAŞKINIZA SEVKİLİ GOKURLAR?.. TABİY Kİ YOK... TABİY Kİ YOK...
O HALDE NEŞEMİZDEN BİŞEY KAYBETMEMELİYİZ GOMUNAKKOYAYIM BE!.. DEYİL Mİ?.. EVET!... EVET!.. YAŞASIN KADIN GÖTÜ!...
BELGESELİMİZE BURADA SON YERİRKEN SİZLERE SÖZ VE MÜZÜĞİ BANA AYİT BİR PARÇA İLE VEDA ETMEK İSTERİM SEVKİLİ GOKURLAR...
"KADIN GÖTÜ"...
ÖHM ÖHM
KADIN GÖTÜÜÜ... KADIN GÖTÜÜÜ... ERKEK GÖTÜ NE KADAR DAAA... KÖTÜÜÜ... OYSAA... KADIN GÖTÜÜÜ BURUŞUK RUHUMAA SANKİ BİR ÜTÜÜÜ HER SOFRADAAA OLMALIII... GEYİK ETİİİ... KUŞ SÜTÜÜ... VE KADIN GÖTÜÜ NE GÜZELSİİİN KADIN GÖTÜÜÜ... BURUŞUK RUHUMAA BİR ÜTÜÜÜ...
HA, Bİ DE BİTİRMEDEN, EN BAŞINDAN BERİ SÖYLEMEK İSTEYİP SÖYLEYEMEDİYİM BİŞEY VAR, SON OLARAKTAN ONU SÖYLLÜYORUM:
ŞŞ, LAN AYHAN!..
BEN SENLEN KONUŞMUYOM
GÖT DESENE Bİ
DEMEM
LAN DE Bİ KERE BE
İYİ... "GÖT"
"KOYYİM DE BÜLBÜLGİBİ ÖT!.." HİHO HO HO HO HO HO
ÜFF ÇOK DİZZEYSİZSİNİZ MEMO BEY...
ERKEK
SON
BELGESEL No.2
BENBİR EĞİTİM A.Ş. - HİR
EYVEL - YAPIMCILIK BELGESELCİLİK DEPARTMANI İSTEMİYE İSTEMİYE SUNAR
ERKEK GÖTÜ
EVET BU...
KAMUSAL VİÇDANIM EL VERMEDİ, KADIN GÖTÜNE SAYFALARCA METHİYE DÜZDÜKTEN SONRA ERKKEK GÖTÜNE DE DEYİNMEM GEREKTİĞİNE KARAR VERDİM GOMMUNAKKOYYİM GÖTTÜMÜSSİHKKİYİM!...
İŞTTE ERKEK GÖTÜ!..
BOK VAR SANKİ!...
LAVUK
NAHOŞ BİÇİM
KILLI YÜZEY
SİVİLCELİ DOKU
ADELELİ GÖT LOBLARI
ZHIGH VE TGOJBAK
FİZZ
ÇATALDA BİRİKEN GÖT PAMUĞU
AZ ÖNCE SIÇILMIŞ BHOK
BAASUR
OSURUK
GÖRDÜYÜMÜZ GİBİ ERKEK GÖTÜ ÇOK TİKSİNÇMİŞ... PEEH... NERDEN GİRDİK BU MEVZUYA BE...
SON NAMUNA KOİYM

TEXAS TOMMİKS HASTALARI KÖŞESİ
HANİ KISA KÜNYE?
YÜZBAŞI
TOMMİKS
GÖXEL
TAM MACERA NİZAMİ
imeyıl... GOXEL 2000 @ mynet.com
28. JANTARMA ALAYI. 1. TABUR Karargah Destek Bölüğü. NEWADA...
YOK ARKADAŞ...MİKERİM BÖYLE İŞİ AMA YA...ÖZ ANAMLA ZİNA EDİYİM Kİ FİRAR EDİCEM... YETER ULAN YETER!..
OLUM SAÇMA SAÇMA KONUŞUP DURMA... Bİ İPNE YÜZÜNDEN ASKERLİĞİNİ Mİ YAKICAN. AZ SAKİN OL TOPRAĞIM...
YOK ARKADAŞ...BÖYLE SUSTUKÇA ÜZERİMİZE GELİYOLAR... ULAN NİŞANLIM GELMİŞ...DİYORUM BÖYLE BÖYLE KOMTANIM YATI İZNİ İSTİYORUM...HAKKIM OLUM...YÖNETMELİKTE VAR... NUH DİYO PEYGAMBER DEMİYO. ÇARŞIYA ZOR İZİN ALDIK... KIZCAAZIN NASI ZORUNA GİTTİ...
TAMAM DA OLUM...FİRAR ETSEN NOOLUCAK...HERİFİN İSTEDİĞİ O...RESMEN ASKERLİĞİMİZİ YAKMAK İSTİYO RUH HASTASI PEZEMENK...
-ULAN NİZAMİ NEYSE O OLSUN...Bİ DENETLEME DİYE TUTTURDU BURNUMUZDAN GELİYO...
-DOĞRU...ONA KALSA ÇARŞININ YÜZÜNÜ GÖREMİYCEEZ...ASKERİYENİN DENETLEMESİ BİTER Mİ ANUNA KOYİİM...
-MECBUR OLUM...İKİ HAFTADA Bİ ÇARŞI İZNİNE SKE SKE GÖNDERİCEK...KANUN NİZAM BÖYLE...
-ŞİKAYET EDELİM ANUNA KOYİİM...YAZALIM Bİ MEKTUP GENEL KURMAYA...
-OLUR MU LAN?
-OLUR TABİ OLM!
GENEL KURMAY HEP ASKERİN TARAFINDADIR!..
YAZALIM ANUNA KOYİİM BÖYLE BÖYLE NİZAMİ ASKERLİK İSTİYORUZ DİYE...
BAK SEN ŞU DEYYUSLARA HELE!..
YA BIRAK RIÇIRT ASSUBAYIM YA.. ATEŞ OLSA CÜRÜMLERİ KADAR YER YAKAR İTOLU İTLER...
NEWADA SİLAHLI KUVVETLERİ 28. JANDARMA ALAYI
HAKLISINIZ KOMUTANIM AMA SORUŞTURMA AÇ LIRSA SİCİLİNİZE İŞLENİR.. İLERDE ÖNÜNÜZE ÇIKAR HEP!..
ULAN İKİ DAKİKA GTLERİ ÜZERİNDE OTURAMIYOMU BU İPNELER... NEYMİŞ DERTLERİ DUYDUN MU?..
HAKKIMIZI İSTİYOZ DİYOLARDI KOMTANIM...
YÖNETMELİKTEKİ BAZI HAKLARINI KISITLIYORMUŞSUNUZ GALBA...
ULAN BEN DE Bİ BOK VAR SANDIM...SEN DE VELVELEYE VERİYOSUN ORTALIĞI İYİCE!..
-KOMTANIM BEN NE DUYDUYSAM ONU...
-TAMAM TAMAM UZATMA...ASLINDA BENDE DE HATA VAR...DENETLEME YÜZÜNDEN İLGİLENEMEDİM ÇOCUKLARLA... Bİ İÇTİMA AL...KONUŞALIM ŞU DEYYUSLARLA NE DERTLERİ VARSA...
KOMTANIM SİZDEN DE BU BEKLENİRDİ... BRAVO!..
EE...KOMUTAN YERİ GELİR KIZAR...YERİ GELİR Bİ ANA BABA OLUR ASKERE... HADİ TOPLA BÖLÜĞÜ...
EMREDERSİN KOMTANIM...
EVET ÇOCUKLAR...NİYE TOPLANDIĞIMIZI ASSUBAYINIZ ANLATTI...
ŞİMDİ ŞİKAYETLERİNİZİ DİNLİYCEM...
-KOMTANIM ÜST DEVRELER TERTİPÇİLİK GÜDÜYO -KOMTANIM YİMEKLERDEN ŞİKAYETÇİYİZ -KOMTANIM NÖBETLERİ HEP BİZİM TERTİPE GİYDİRİYOLAR...MIR MIR MIR...
ULAN ASKERLİĞİNİZ BİTTİ HALA ÖĞRENEMEDİNİZ ASKERLİĞİ... BÖYLE HEP Bİ AĞIZDAN OLMAZ MAHALLE KARISI GİBİ...
AFEDERSİN KOMTANIM!..
-RIÇIRT ASSUBAY...DERDİ ŞİKAYETİ OLAN ASKERLERİ TOPLA... BEN BÖLÜK KARARGAHINDAYIM... TEKER TEKER HEPSİNİ DİNLİYCEM...
-EMREDERSİN KOMTANIM...

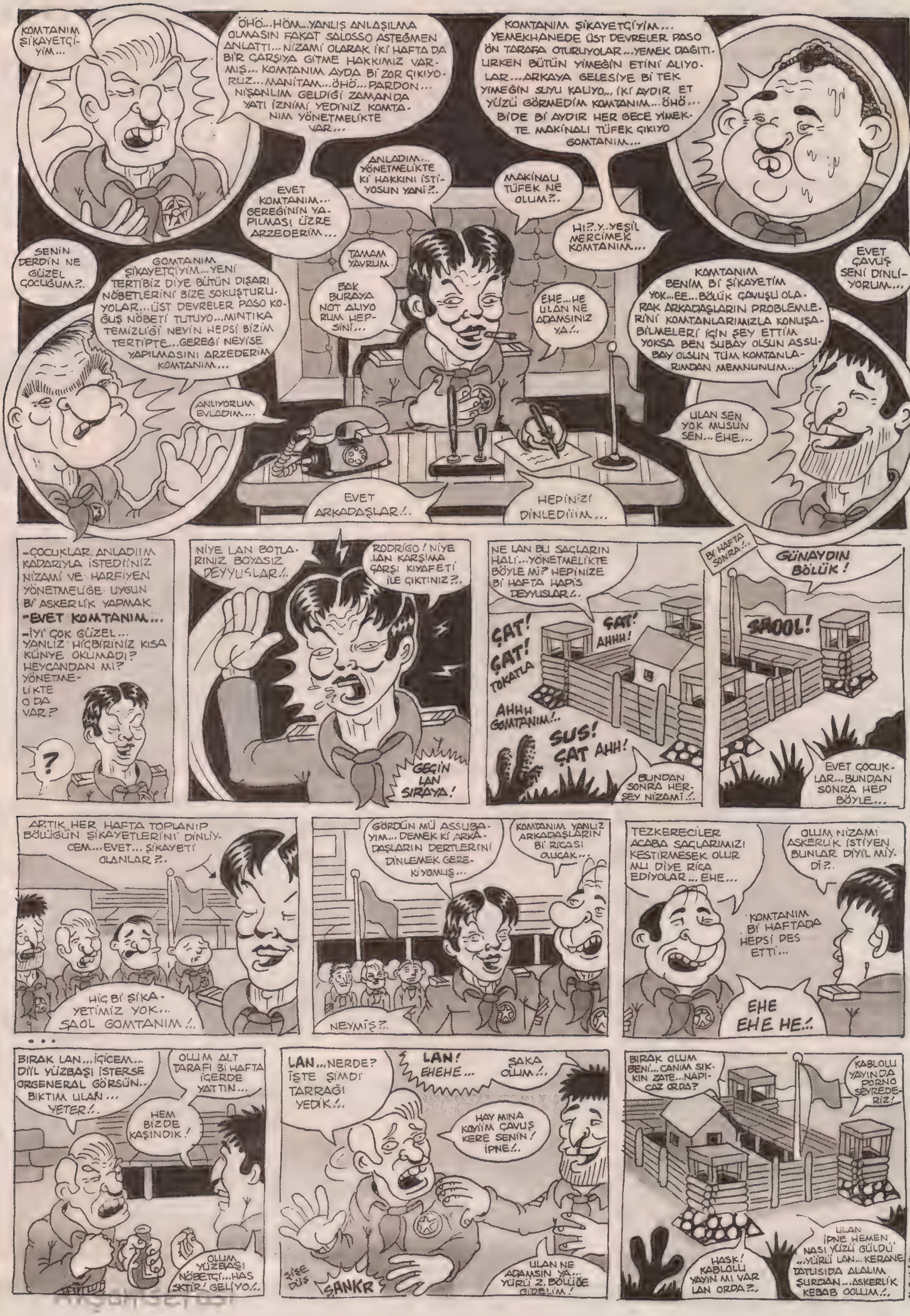
KOMTANIM ŞİKAYETÇİYİM...
ÖHÖ...HÖM...YANLIŞ ANLAŞILMA OLMASIN FAKAT SALOSSO ASTEĞMEN ANLATTI... NİZAMİ OLARAK İKİ HAFTA DA BİR ÇARŞIYA GİTME HAKKIMIZ VARMIŞ... KOMTANIM AYDA Bİ ZOR ÇIKIYORUZ... MANİTAM...ÖHÖ... PARDON... NİŞANLIM GELDİĞİ ZAMANDA YATI İZNİMİ YEDİNİZ KOMTANIM YÖNETMELİKTE VAR...
KOMTANIM ŞİKAYETÇİYİM... YEMEKHANEDE ÜST DEVRELER PASO ÖN TARAFA OTURUYOLAR... YEMEK DAĞITILIRKEN BÜTÜN YİMEĞİN ETİNİ ALIYOLAR... ARKAYA GELESİYE Bİ TEK YİMEĞİN SUYU KALIYO... İKİ AYDIR ET YÜZÜ GÖRMEDİM KOMTANIM... ÖHÖ... BİDE Bİ AYDIR HER GECE YİMEKTE MAKİNALI TÜFEK ÇIKIYO GOMTANIM...
ANLADIM... YÖNETMELİKTE Kİ HAKKINI İSTİYOSUN YANİ?..
EVET KOMTANIM... GEREĞİNİN YAPILMASI ÜZRE ARZEDERİM...
MAKİNALI TÜFEK NE OLUM?..
HI?..Y...YEŞİL MERCİMEK KOMTANIM...
SENİN DERDİN NE GÜZEL ÇOCUĞUM?..
GOMTANIM ŞİKAYETÇİYİM... YENİ TERTİBİZ DİYE BÜTÜN DIŞARI NÖBETLERİNİ BİZE SOKUŞTURUYOLAR... ÜST DEVRELER PASO KOĞUŞ NÖBETİ TUTUYO... MINTIKA TEMİZLİĞİ NEYİN HEPSİ BİZİM TERTİPTE... GEREĞİ NEYİSE YAPILMASINI ARZEDERİM KOMTANIM...
TAMAM YAVRUM.
BAK BURAYA NOT ALIYORUM HEPSİNİ...
ANLIYORUM EVLADIM...
EVET ÇAVUŞ SENİ DİNLİYORUM...
KOMTANIM BENİM Bİ ŞİKAYETİM YOK...EE...BÖLÜK ÇAVUŞU OLARAK ARKADAŞLARIN PROBLEMLERİNİ KOMTANLARIMIZLA KONUŞABİLMELERİ İÇİN ŞEY ETTİM YOKSA BEN SUBAY OLSUN ASSUBAY OLSUN TÜM KOMTANLARIMDAN MEMNUNUM...
EHE...HE ULAN NE ADAMSINIZ YA!..
ULAN SEN YOK MUSUN SEN... EHE...
EVET ARKADAŞLAR!..
HEPİNİZİ DİNLEDİİİM...
-ÇOCUKLAR, ANLADIIM KADARIYLA İSTEDİİNİZ NİZAMİ VE HARFİYEN YÖNETMELİĞE UYGUN Bİ ASKERLİK YAPMAK
-EVET KOMTANIM...
-İYİ ÇOK GÜZEL... YANLIZ HİÇBİRİNİZ KISA KÜNYE OKUMADI? HEYCANDAN MI? YÖNETMELİKTE O DA VAR?
?
NİYE LAN BOTLARINIZ BOYASIZ DEYYUSLAR!..
RODRİGO! NİYE LAN KARŞIMA ÇARŞI KIYAFETİ İLE ÇIKTINIZ?..
GEÇİN LAN SIRAYA!
NE LAN BU SAÇLARIN HALİ... YÖNETMELİKTE BÖYLE Mİ? HEPİNİZE Bİ HAFTA HAPİS DEYYUSLAR!..
ÇAT! ÇAT! TOKATLA
ÇAT! AHHH!
AHHH GOMTANIM!..
SUS! ÇAT AHH!
BUNDAN SONRA HERŞEY NİZAMİ!..
Bİ HAFTA SONRA!..
GÜNAYDIN BÖLÜK!
SAOOL!
EVET ÇOCUKLAR... BUNDAN SONRA HEP BÖYLE...
ARTIK HER HAFTA TOPLANIP BÖLÜĞÜN ŞİKAYETLERİNİ DİNLİYCEM... EVET... ŞİKAYETİ OLANLAR?..
HİÇ Bİ ŞİKAYETİMİZ YOK... SAOL GOMTANIM!..
GÖRDÜN MÜ ASSUBAYIM... DEMEK Kİ ARKADAŞLARIN DERTLERİNİ DİNLEMEK GEREKİYOMUŞ...
KOMTANIM YANLIZ ARKADAŞLARIN Bİ RİCASI OLUCAK...
NEYMİŞ?..
TEZKERECİLER ACABA SAÇLARIMIZI KESTİRMESEK OLUR MU DİYE RİCA EDİYOLAR... EHE...
OLUM NİZAMİ ASKERLİK İSTİYEN BUNLAR DİYİL MİYDİ?..
KOMTANIM Bİ HAFTADA HEPSİ PES ETTİ...
EHE EHE HE!..
...
BIRAK LAN... İÇİCEM... DİİL YÜZBAŞI İSTERSE ORGENERAL GÖRSÜN.. BIKTIM ULAN... YETER!..
OLUM ALT TARAFI Bİ HAFTA İÇERDE YATTIN...
HEM BİZDE KAŞINDIK!
OLUM YÜZBAŞI NÖBETÇİ... HAS SKTİR! GELİYO!..
LAN... NERDE? İŞTE ŞİMDİ TARRAĞI YEDİK!..
LAN! EHEHE...
ŞAKA OLUM!..
HAY MINA KOYİİM ÇAVUŞ KERE SENİN! İPNE!..
ŞİŞE DÜŞ
ŞANKR
ULAN NE ADAMSIN YA... YÜRÜ Z. BÖLÜĞE GİDELİM!
BIRAK OLUM BENİ... CANIM SIKKIN ZATE... NAPICAZ ORDA?
KABLOLU YAYINDA PORNO SEYREDERİZ!
HASK! KABLOLU YAYIN MI VAR LAN ORDA?..
ULAN İPNE HEMEN NASI YÜZÜ GÜLDÜ ...YÜRÜ LAN... KERANE TATLISIDA ALALIM ŞURDAN... ASKERLİK KEBAB OOLUM!..
SON

custun@lombak.com

İTİRAFIM VAR!

Alican Kırmızı

Bu ay...

••• Cep telefonumu 166 Masal Servisine yönlendirdim... :))))

••• Bilgisayarda sahte uyduruk iki bilet yapıp; arkadaşımla manitasını Mydonose Showland'e Eminem konserine gönderdim... :))))

••• Teyzemlerin banyodaki çamaşır makinesinin yumuşatıcı gözüne hacı yağı döktüm... :))))

••• Bankadan eski sevgilime on milyon lira havale edip; açıklama kısmına "Sabaha kadar ettiği hizmetin bedeli..." diye yazdırdım... :))))

••• İstiklal Caddesi'nin çeşitli yerlerinde zeminlere üzerine Japon yapıştırıcı sürdüğüm madeni paralar yapıştırdım... :))))

••• Dilenciye hayır duasını peşin ederse sadaka vereceğimi söyledim. Dilenci onbeş dakika dua ettikten sonra elli bin lira verdim...:))))

••• Bakkal sepetinin ipini jiletle iyice inceltikten sonra aşşağı bakkala sallandırdım. Siparişim olan 5 birayı senete koyunca sepetin ipi koptu...:))))

••• Akşam eve kız arkadaşı gelecek olan erkek arkadaşımın banyosundaki çöp kovasının içine üç, dört tane prezervatif açıp attım. İyice inandırıcı olsun diye de prezervatiflerin içine azıcık şampuan da koydum... :))))

••• Sahaflardan aldığım çeşitli eski türkçe ucuz hisse senetlerini salak sevgililerime gösterip, Mısır'daki dedemden 30 tane ev miras kaldı yalanını attım... :))))

••• Bizim caddedeki sıkı dindar Servet amcanın adresine iftar vakti "Karides Güveç" siparişi verip, yolladım...:))))

••• Girdiğim bir mağazadaki bir giysinin üzerindeki alarm aletini çaktırmadan mağazada gezinen bir müşterinin montunun arkasına taktım... :))))

••• Tütsüyü eterli suya batırıp kuruttuktan sonra yaktım ve odadan çıktım... 5 dakika sonra geldiğimde odadaki herkes uyuyordu... Deeermişim... Bunu denemedim ama mutlaka en kısa zamanda deneyecem... :))))

alican@lombak.com

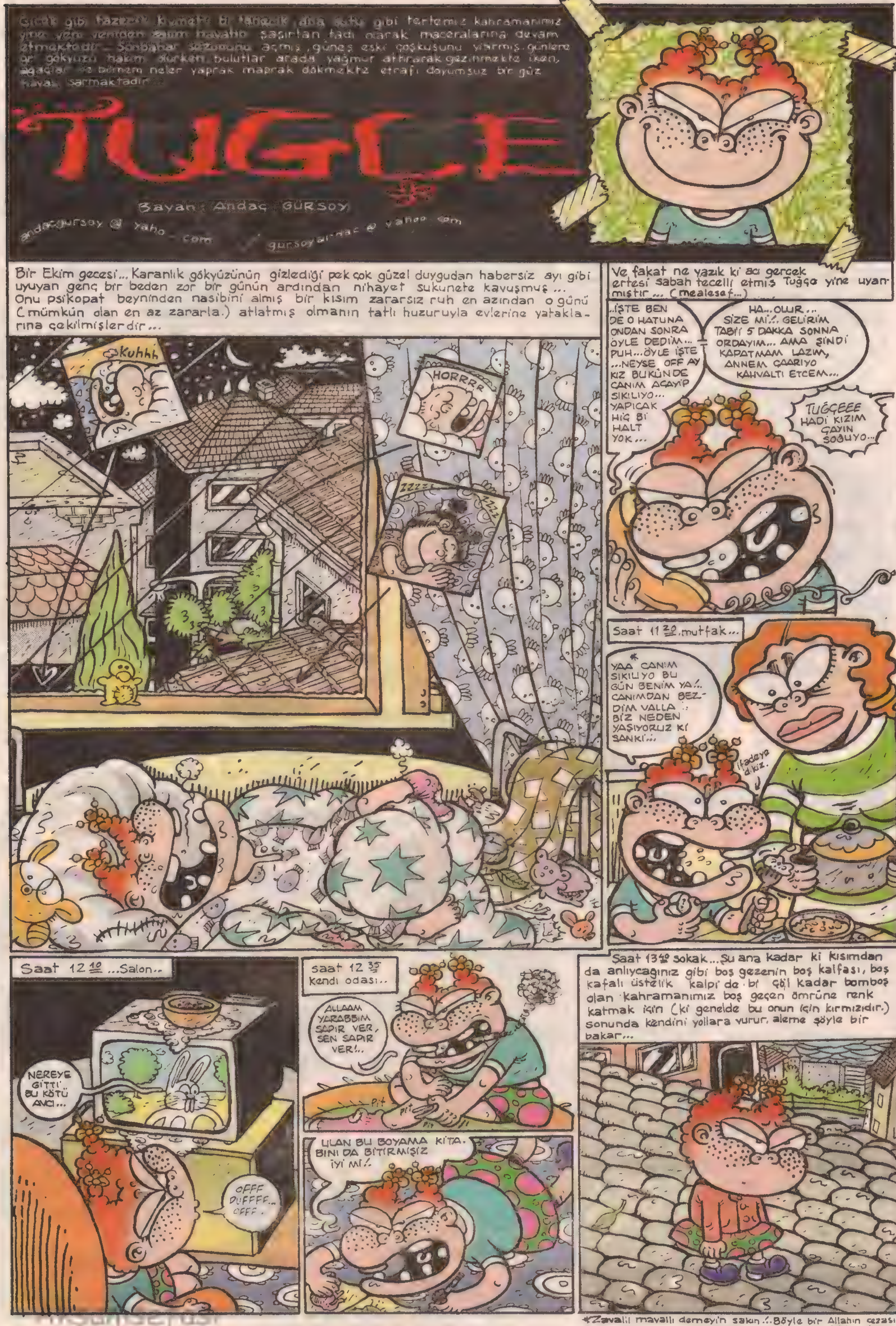

* 5 dakka asla gelmeyecektir tabiii...

* Yaşam nedir, Ben kimim, biz neyiz vb. gibi bi takım felsefik konulara dalan bi sohbet (kendisinin beyni

*Zavallı mavallı demeyin sakın!..Böyle bir Allahın cezası ona zavallı diyen her yiğidin burnundan fitil fitil getirmeyi anının akıyla başarmıştır hep...)

*MTV'nin çift seçme yarışmasında kullanılan kart...

*30 saat anlatcak, ne halt buluyosa. (Gene hepsi.)

*Sesini değiştirerek konuşuyo..

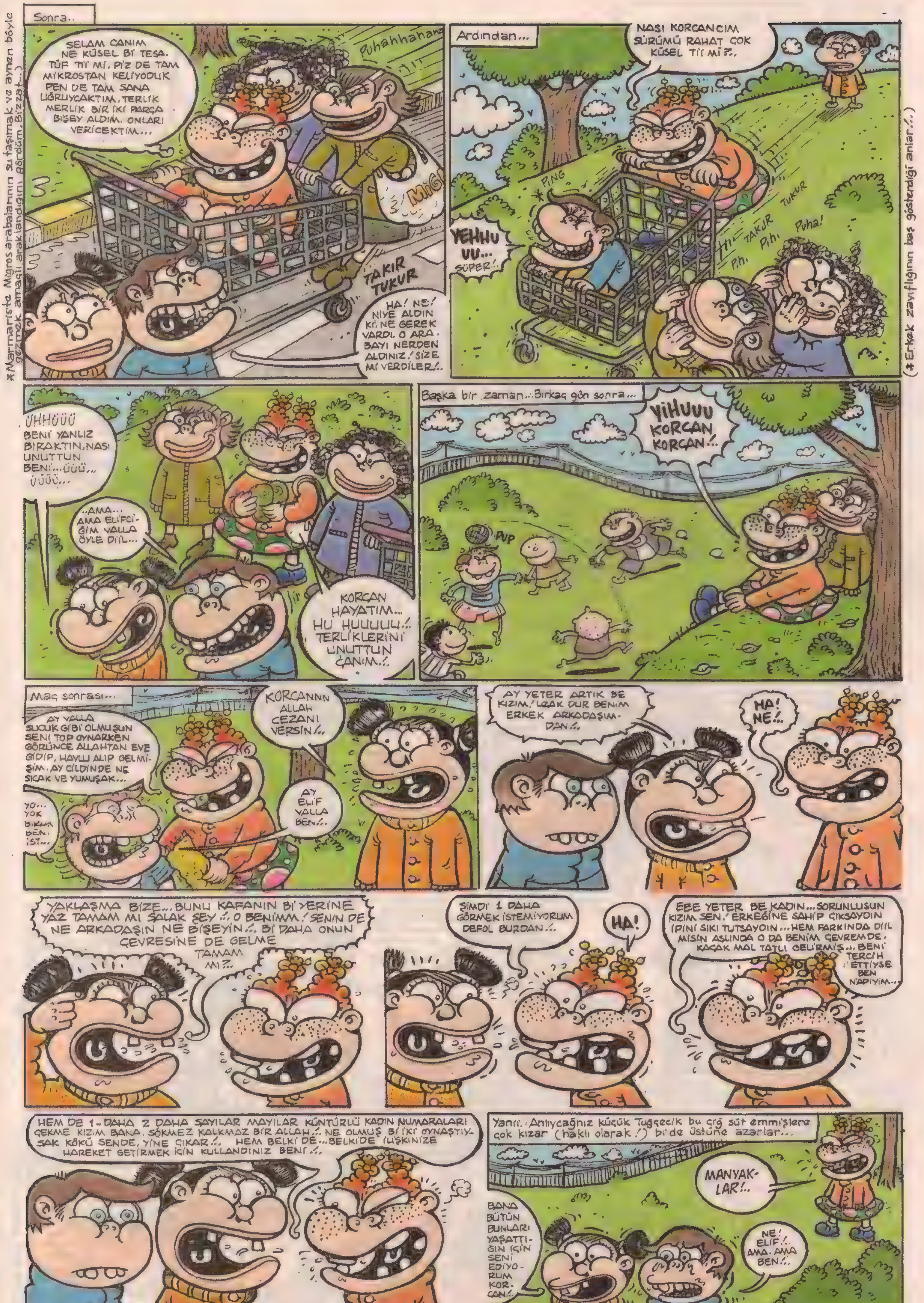
* Marmaris'te Migros arabalarının su taşımak ve aynen böyle gezmek amaçlı araklandığını gördüm. Bizzat...)
Sonra..
SELAM CANIM NE KÜSEL Bİ TESA. TÜF Tİİ Mİ. PİZ DE TAM MİKROSTAN KELİYODUK PEN DE TAM SANA UĞRUYCAKTIM, TERLİK MERLİK BİR İKİ PARÇA BİŞEY ALDIM. ONLARI VERİCEKTİM...
Puhahhahaha
TAKIR TUKUR
HA! NE! NİYE ALDIN Kİ, NE GEREK VARDI. O ARABAYI NERDEN ALDINIZ! SİZE Mİ VERDİLER!..
Ardından...
NASI KORCANCIM SÜRÜMÜ RAHAT ÇOK KÜSEL Tİİ Mİ?..
PİNG
YEHHU UU... SÜPER!
TAKUR TUKUR
Pıh. Pıh. Puha!
(* Erkek zayıflığının baş gösterdiği anlar..!)
UHHÜÜÜ BENİ YANLIZ BIRAKTIN, NASI UNUTTUN BENİ... ÜÜÜ... ÜÜÜÜ...
..AMA... AMA ELİFCİĞİM VALLA ÖYLE DİİL...
KORCAN HAYATIM... HU HUUUUU!.. TERLİKLERİNİ UNUTTUN CANIM.!.
Başka bir zaman... Birkaç gün sonra...
YİHUUU KORCAN, KORCAN!..
PUP
Maç sonrası...
AY VALLA SUCUK GİBİ OLMUŞUN SENİ TOP OYNARKEN GÖRÜNCE ALLAHTAN EVE GİDİP, HAVLU ALIP GELMİŞİM. AY CİLDİNDE NE SICAK VE YUMUŞAK...
YO... YOK BIRAK BENİ İST...
KORCANNN ALLAH CEZANI VERSİN!..
AY ELİF VALLA BEN!..
AY YETER ARTIK BE KIZIM! UZAK DUR BENİM ERKEK ARKADAŞIMDAN!..
HA! NE!..
YAKLAŞMA BİZE... BUNU KAFANIN Bİ YERİNE YAZ TAMAM MI SALAK ŞEY!.. O BENİMM! SENİN DE NE ARKADAŞIN NE BİŞEYİN!.. Bİ DAHA ONUN ÇEVRESİNE DE GELME TAMAM MI?..
ŞİMDİ 1 DAHA GÖRMEK İSTEMİYORUM DEFOL BURDAN!..
HA!
EBE YETER BE KADIN... SORUNLUSUN KIZIM SEN! ERKEĞİNE SAHİP ÇIKSAYDIN İPİNİ SIKI TUTSAYDIN... HEM FARKINDA DİİL MİSİN ASLINDA O DA BENİM ÇEVREMDE, KAÇAK MAL TATLI GELİRMİŞ... BENİ TERCİH ETTİYSE BEN NAPİYIM...
HEM DE 1 DAHA 2 DAHA SAYILAR MAYILAR KÜNTÜRLÜ KADIN NUMARALARI ÇEKME KIZIM BANA. SÖKMEZ KALKMAZ BİR ALLAH!.. NE OLMUŞ Bİ İKİ OYNAŞTIYSAK KÖKÜ SENDE, YİNE ÇIKAR!.. HEM BELKİ DE... BELKİDE İLİŞKİNİZE HAREKET GETİRMEK İÇİN KULLANDINIZ BENİ!..
Yanii. Anlıycağnız küçük Tuğçecik bu çiğ süt emmişlere çok kızar (haklı olarak!) bi'de üstüne azarlar...
MANYAKLAR!..
BANA BÜTÜN BUNLARI YAŞATTIĞIN İÇİN SENİ EDİYORUM KORCAN!..
NE! ELİF!.. AMA. AMA BEN!..

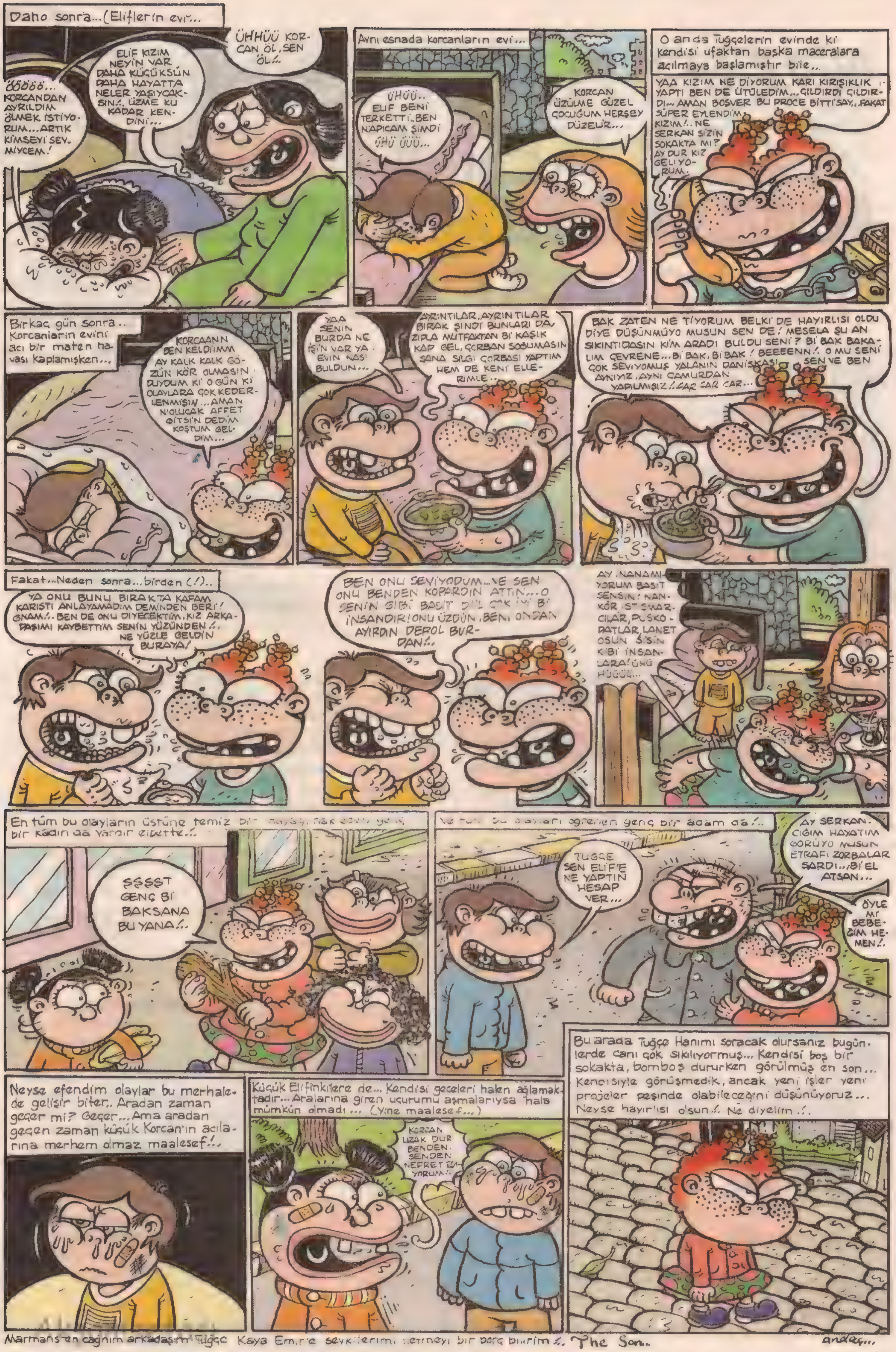

Marmaris'ten çağnım arkadaşım Tuğçe Kaya Emir'e sevgilerimi iletmeyi bir borç bilirim !. The Son..

andaç...

"GÖSTER FİŞİNİ TANI KENDİNİ"

Faturadan Karakter Tahlili Uzmanı:

Kalamar Amip

STR AKARYAKIT MOT
YAĞ SAN.TİC.AŞ.
DEREKÖY KULA
TARİH :23.09.2003
FİŞ NO:011404
SAAT :23.22
WC %18 *250.000
WC %18 *250.000
WC %18 *250.000
WC %18 *250.000
WC %18 *250.000
KDV *190.678
TOP *1250.000

Tanin Oğur: Sanıyorum bir kaka kampanyasını kaçırmayıp ailece bu fırsattan yararlandınız... Aslında bu olaydan herkesin bir ders alması gerekiyor bence... Demek ki insan bir milyon ikiyüzellibin liraya bile ailece bir yerlere gidebiliyormuş... Fişinizden bu neşeli aile aktivitesini gecenin saat onbirbuçuğunda gerçekleştirdiğinizi görüyorum sevgili Tanin... Kaka için en güzel saattir o saat bilirim... Fakat fişinizdeki telefon numarasını pek anlayamadım?... Bu W.C. evlere servis hizmeti de mi veriyor nedir?...

GOLDEN SHOP
ERKUL KOZMETİK PAZARLAMA A.Ş
CARREFOURSA TİC.MRKZ. KAT:4
İÇERENKÖY /İSTANBUL
02.10.2003 FİŞ NO:000155
SAAT :19:55
CLASSICS RUJ %18 *3000000
G.ROSE SILKY TOU %18 *2500000
G.ROSE GOZ DUDAK %18 *1750000
G.ROSE MECHANIC %18 *1750000
ARATOP *9000000
KDV *1372881
TOP *9000000

Zerrin Pekcan: Yaptığınız alışverişe bakıyorum ve sizin bir palyaço olduğunuzu anlıyorum sevgili Zerrin... Fakat niçin bu faturayı çalıştığınız sirkin muhasebesine iş masrafı olarak vermeyip, bana gönderdiniz bak onu anlayabilmiş değilim?... Palyaço olmama ihtimalinizi hiç yazmıyorum bile... E maazallah palyaço olmayıp da bu kadar makyaj malzemesi kullanan bir motor olacak haliniz yok ya... Tövbe estağzubillah tövbeee...

Bahadır Baruter: Bu ülkenin en iyi çizerlerinden biri olmak senin için tatmin edici yeterlilikte ilginçlik sağlamamış olacak ki, koskoca adam olmuş olmana rağmen, halen mamayla beslenen ilginç biri olmuşsun sevgili Bahadır... (Oy oy oy bu cümleyi ben mi kurdum lan?...) Hadi diyelim mama yemek gibi tuhaf bebeksel bir zevkin var, iyi de bu mamayı niye gidip Pet shoptan alıyorsun, onu anlamadım?...

PET STOP
NADİR GÜROL
IHLAMURYOLU SOKAK NO:5/2
NİŞANTAŞI-ŞİŞLİ/İSTANBUL
TARİH :23.04.2003
FİŞ NO :0003
SAAT :11.42
MAMA %18 *6.000.000
KDV *915.254
TOP *6.000.000

Fatih Solmaz: İşte bir beslenme budalası... Öğle yemeği olarak Hamsi ile Ice tea içen kaç kişi vardır bu dünyada Allah aşkına sevgili okurlar?... Kendimim diye söylemiyorum ama bir insan bu kadar mı abuk subuk beslenir?... Tamam, bu alış verişle ülke ekonomisine 838.983 lira kazandırdım ama kendi beslenme kariyerimi naaptım?... Oldu mu Fatihim?... Olmadı...(N'ooluyo lan, şizofren mi oldum yoksa ne?!...)

KONAK GIDA TURZ. TEKS.
İNŞ. SAN. TİC. LTD. ŞTİ.
CARREFOUR TİC. MERKEZİ
İÇERENKÖY-KADIKÖY-İST.
11-10-2003 15:09
FİŞ NO :117
ICETLİML %18 *1.500.000
HAMSİ %18 *4.000.000
ARATOP *5.500.000
KDV *838.983
TOP *5.500.000

Değirmen
Patisserie & Cafe
BTS GIDA VE PET.ÜRÜN
SAN VE TİC.LTD.ŞTİ.
SB:İ.AĞA MH.DİLENĞ VE PİLAVCI
BAYIRI SK.NAUTİLUS ALŞ-VRŞ MRK
NO:39 KADIKÖY-İST.TL:339 89 67
28.09.2003 FİŞ NO:000069
SAAT :13:23
1 TOP DOND %18 *1000000
KDV *152542
TOP *1000000

Aynur Kermen: Cimriliğinin belgesini bana fatura olarak göndermen oldukça enteresanıma gitti... Ben bu dükkanın sahibi olsam ve senin gibi bir müşteri gelip benden bir top dondurma istese, aynen fişinizde yazan Fiş no'nu yapardım ona... Bu arada fişin arkasını yayınlamıyorum yer darlığından dolayı (halbuki bu köşenin hakkı, en az 22 sayfa olmalı diyorum Baho'ya ama anlamıyor ki angut...) Ama fişinizin arkasına reklam vermişler. E n'aapsın adam, koskoca Nautilus alışveriş merkezine dükkan açmış... Senin gibi cimriler bir milyonluk alışveriş ederse dükkanın masraflarını öyle kurtaracak tabi...

PERAKENDE SATIŞ FİŞİ
ATILIM SAAT EVİ
M. Ali DOSDOĞRU
Zincirlikuyu Cd.no.22 K.eli
Kırklareli v.d.2100055254
MALİYE BAKANLIĞI T.C. 06
Seri : İF
Sıra : 814624
Tarih : 2.10.2003

MAL VEYA HİZMETİN CİNSİ	MİKTARI	TUTARI
Tamir	1	2.000.000
	TOPLAM	2.000.000

Yalnız İki Milyon TL

Salih Konçe: Adam saatini iki milyona tamir ediyor ve sen de tutup adamdan hala utanmadan fiş alıyorsun?... Valla o adamın dükkanına gidip mum yakmak lazım, zira adam evliya bence... Ben olsam sana dişçiden kırık diş tedavisi fişi aldırırdım sevgili Salihcim... Bu arada saat tamircisinin ismine bakıyoruz; "Atılım!..." İki milyona saat tamir edip bir de üstüne fiş keserek nasıl bir atılım yapacaksa?... Anca fukaralığa doğru balıklama bir atılım yapabilir bu kafayla...

paatim@yahoo.com

NOT: "Göster fişini, tanı kendini" olayına girip, kendisi hakkında bilgi sahibi olmak isteyenler; alışveriş faturalarını isimleriyle birlikte künyedeki adrese gönderebilirler.

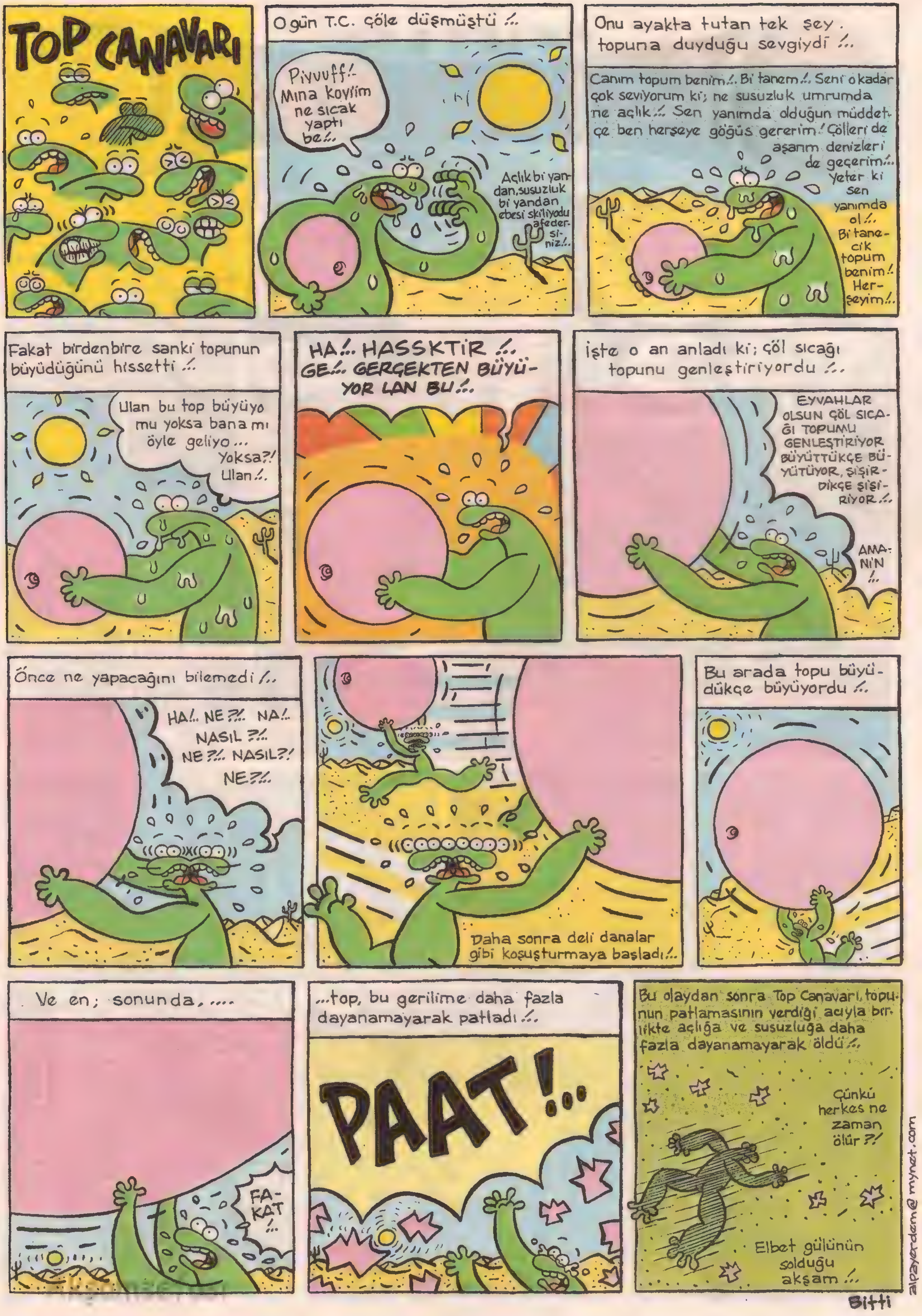

TOP CANAVARI
O gün T.C. çöle düşmüştü /..
Piyuuff/.. Mına koyim ne sıcak yaptı be/..
Açlık bi yandan, susuzluk bi yandan ebesi skiliyodu afedersiniz/..
Onu ayakta tutan tek şey . topuna duyduğu sevgiydi /..
Canım topum benim/.. Bi tanem/.. Seni o kadar çok seviyorum ki; ne susuzluk umrumda ne açlık/.. Sen yanımda olduğun müddetçe ben herşeye göğüs gererim/ Çölleri de aşarım denizleri de geçerim/.. Yeter ki sen yanımda ol/.. Bi tanecik topum benim/. Herşeyim/..
Fakat birdenbire sanki topunun büyüdüğünü hissetti /..
Ulan bu top büyüyo mu yoksa bana mı öyle geliyo ... Yoksa?! Ulan/..
HA/.. HASSKTIR /.. GE/.. GERÇEKTEN BÜYÜYOR LAN BU/..
işte o an anladı ki; çöl sıcağı topunu genleştiriyordu /..
EYVAHLAR OLSUN ÇÖL SICAĞI TOPUMU GENLEŞTİRİYOR BÜYÜTTÜKÇE BÜYÜTÜYOR, ŞİŞİRDİKÇE ŞİŞİRİYOR/..
AMANIN /..
Önce ne yapacağını bilemedi /..
HA/.. NE?/.. NA/.. NASIL ?/.. NE ?/.. NASIL?! NE?/..
Daha sonra deli danalar gibi koşuşturmaya başladı/..
Bu arada topu büyüdükçe büyüyordu /..
Ve en; sonunda, ...
FA-KAT /..
...top, bu gerilime daha fazla dayanamayarak patladı /..
PAAT!..
Bu olaydan sonra Top Canavarı, topunun patlamasının verdiği acıyla birlikte açlığa ve susuzluğa daha fazla dayanamayarak öldü /..
Çünkü herkes ne zaman ölür ?!
Elbet gülünün solduğu akşam /..
Bitti
alpzeyerdem@mynet.com

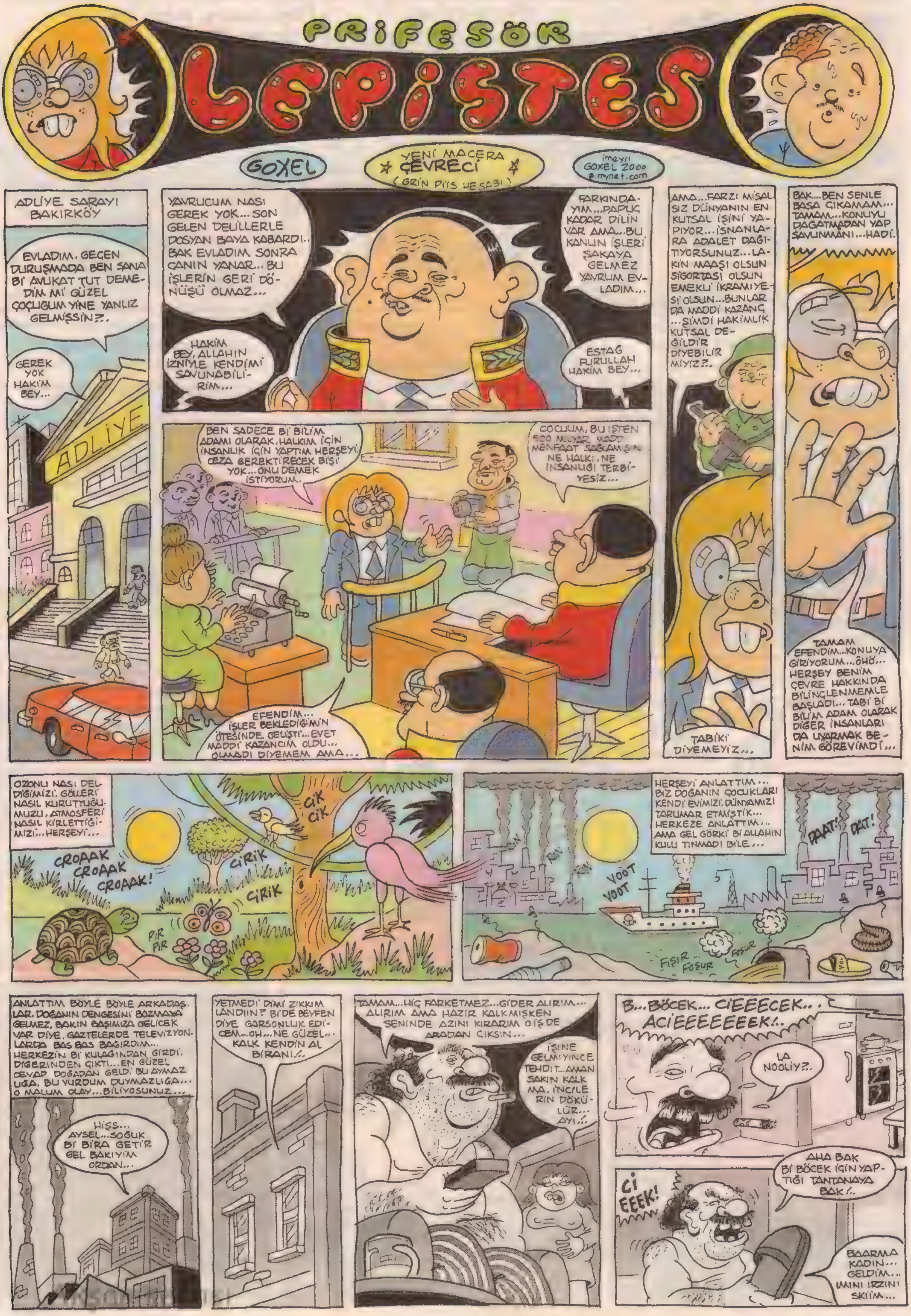
PRİFESÖR
LEPİSTES
GOXEL
YENİ MACERA ÇEVRECİ (GRİN PİİS HESABI)
imeyil GOXEL 2000 @mynet.com
ADLİYE SARAYI BAKIRKÖY
EVLADIM, GEÇEN DURUŞMADA BEN SANA Bİ AVUKAT TUT DEMEDİM Mİ GÜZEL ÇOCUĞUM YİNE YANLIZ GELMİŞSİN?..
GEREK YOK HAKİM BEY...
ADLİYE
YAVRUCUM NASI GEREK YOK... SON GELEN DELİLLERLE DOSYAN BAYA KABARDI.. BAK EVLADIM SONRA CANIN YANAR... BU İŞLERİN GERİ DÖNÜŞÜ OLMAZ...
HAKİM BEY, ALLAHIN İZNİYLE KENDİMİ SAVUNABİLİRİM...
FARKINDAYIM... PAPUÇ KADAR DİLİN VAR AMA... BU KANUN İŞLERİ ŞAKAYA GELMEZ YAVRUM EVLADIM...
ESTAĞ FURULLAH HAKİM BEY...
AMA... FARZI MİSAL SİZ DÜNYANIN EN KUTSAL İŞİNİ YAPIYOR... İSNANLARA ADALET DAĞITIYORSUNUZ... LAKİN MAAŞI OLSUN SİGORTASI OLSUN EMEKLİ İKRAMİYESİ OLSUN... BUNLAR DA MADDİ KAZANÇ ...ŞİMDİ HAKİMLİK KUTSAL DEĞİLDİR DİYEBİLİR MİYİZ?..
TABİKİ DİYEMEYİZ...
BAK... BEN SENLE BAŞA ÇIKAMAM... TAMAM... KONUYU DAĞATMADAN YAP SAVUNMANI... HADİ.
BEN SADECE Bİ BİLİM ADAMI OLARAK, HALKIM İÇİN İNSANLIK İÇİN YAPTIM HERŞEYİ. CEZA GEREKTİRECEK BİŞİ YOK... ONU DEMEK İSTİYORUM..
COCUUM, BU İŞTEN 500 MİLYAR MADDİ MENFAAT SAĞLAMIŞIN NE HALKI, NE İNSANLIĞI TERBİYESİZ...
EFENDİM... İŞLER BEKLEDİĞİMİN ÖTESİNDE GELİŞTİ... EVET MADDİ KAZANCIM OLDU... OLMADI DİYEMEM AMA...
TAMAM EFENDİM... KONUYA GİRİYORUM... ÖHÖ... HERŞEY BENİM ÇEVRE HAKKINDA BİLİNÇLENMEMLE BAŞLADI... TABİ Bİ BİLİM ADAM OLARAK DİĞER İNSANLARI DA UYARMAK BENİM GÖREVİMDİ...
OZONU NASI DELDİĞİMİZİ, GÖLLERİ NASIL KURUTTUĞUMUZU, ATMOSFERİ NASIL KİRLETTİĞİMİZİ... HERŞEYİ...
CİK CİK
CROAAK CROAAK CROAAK!
GİRİK GİRİK
PIR PIR
HERŞEYİ ANLATTIM... BİZ DOĞANIN ÇOCUKLARI KENDİ EVİMİZİ, DÜNYAMIZI TARUMAR ETMİŞTİK... HERKEZE ANLATTIM... AMA GEL GÖRKİ Bİ ALLAHIN KULU TINMADI BİLE...
RON RON RON
VOOT VOOT
PAAT! PAT!
FISIR FOSUR FOSUR
ANLATTIM BÖYLE BÖYLE ARKADAŞLAR. DOĞANIN DENGESİNİ BOZMAYA GELMEZ, BAKIN BAŞIMIZA GELİCEK VAR DİYE, GAZETELERDE TELEVİZYONLARDA BAS BAS BAĞIRDIM... HERKEZİN Bİ KULAĞINDAN GİRDİ DİĞERİNDEN ÇIKTI... EN GÜZEL CEVAP DOĞADAN GELDİ. BU AYMAZLIĞA, BU VURDUM DUYMAZLIĞA... O MALUM OLAY... BİLİYOSUNUZ...
HİŞŞ... AYSEL... SOĞUK Bİ BİRA GETİR GEL BAKIYIM ORDAN...
YETMEDİ Mİ ZIKKIM LANDIIN? Bİ'DE BEYFEN DİYE GARSONLUK EDİCEM... OH... NE GÜZEL... KALK KENDİN AL BİRANI!..
TAMAM... HİÇ FARKETMEZ... GİDER ALIRIM... ALIRIM AMA HAZIR KALKMIŞKEN SENİNDE AZINI KIRARIM Kİ İŞ DE ARADAN ÇIKSIN...
İŞİNE GELMİYİNCE TEHDİT... AMAN SAKIN KALKMA, İNCİLERİN DÖKÜLÜR... AYI!..
B...BÖCEK... CİEEECEK... ACİEEEEEEEK!..
LA NOOLİY?..
Cİ EEEK!
AHA BAK Bİ BÖCEK İÇİN YAPTIĞI TANTANAYA BAK!..
BAARMA KADIN... GELDİM... IMINI IRZINI SKİİM...

Bİ TELEVİZYON SEYRETTİRMİYON İNSANA...TERLİĞİ ALIP VURAMIYON MU? NERDE MNA KODUMUN BÖCEĞİ?
G... GKH...
ULA KONUŞSAA KADIN!
G... GG...
ULAN ŞİMDİ TERLİĞİ SENİN KAFANDA...
CRİOOKK!
ULAN BU NE SESİ... H...HU?..
CRİOOK... CRİİİ... CRİKK...
E...EUZU BİLLAHİMİN -E...EŞŞE... E...
SKRİ CRİKK
L... LANN!..
ŞANKIRILL
İŞTE O OLAY. TÜRKİYE'NİN ÇEVRECİLİK TARİHİNİ KÖKÜNDEN DEĞİŞTİRDİ...
YOOO
YOOOO
ASLINDA BU KONUDA DAHA ÖNCEDE UYARMIŞTIM HALKI...
HATIRLIYOSANIZ BU KONUDA UYARICI Bİ PROGRAM YAPMIŞTIM DAHA ÖNCEDEN BU KANALDA...
TABİ EFENDİM...
TIRT TV STÜDYOLARI
AMA O ZAMAN BÖYLE Bİ OLAY YAŞIYACAMIZI TAHMİN EDEMEMİŞTİK...ÖHÖ BİDE HALK ARASINDA BU OLAYIN KIYAMET ALAMETİ OLDUĞU KONUSUNDA SPEKÜLASYONLAR VAR...
YA ONLAR KONUŞUR...ALLAHIN ADINI VERİYORUM KONUYU SAPTIRMAYIN...ÇIK...BAKIN BURDA YENİ NESİL DETERJANLAR KULLANILMAYA BAŞLANDIĞINDAN BERİ DÜNYADA MEYDANA GELMİŞ ANORMAL HAYVAN DOĞUMLARININ İSTATİSTİKLERİ VAR...
N..NASI? DÜNYADA BUNUN BAŞKA ÖRNEKLERİ Mİ VAR?..
HİÇ DÜNYAYI DOLAŞMANA GEREK YOK...TÜRKİYE'DE OLMUŞTU ZATE...
TÜRKİYE Mİ? BİRAZ DAHA AÇABİLİR MİSİNİZ?
YILLARDIR MARMARA DENİZİNDE GÖRÜLEN DEVASA DENİZANALARIDA AYNI SEBEBLE OLUŞTU...SENTETİK DETERJAN ATIKLARININ KANALİZASYONLA DENİZE KARIŞMASIYLA... TABİ ONLAR EVLERE GİRMİYO DİYE KİMSE İPLEMİYORDU...
SAHİ? BU YAZ KİLYOS'ADA KIYIYA VURMUŞLARDI HAKLISINIZ...
NE SANDIN YA!
P... PEKİ NAAPA BİLİRİZ?..
HALK OLARAK YANİ...
BU DEFAKİ ZARARSIZ Bİ TÜR... HAMAM BÖCEĞİ...SIRADA NE VAR? ZİRA DETERJAN ATIKLARI ŞU AN BİLE KANALİZASYONLARDA DOLAŞIYO...YARIN KARŞIMIZA ZEBELLAH GİBİ FARELER ÇIKARSA HİÇ ŞAŞMAM!..
BİZ DE BUNDAN KORKUYORUZ. BELEDİYEYLE ORTAK Bİ KRİZ MASASI OLUŞTURDUK...
PEKİ HALK Bİ ÖNLEM ALABİLİR Mİ? BÖCEK İLACI FALAN?..
BÖYLE EŞŞEK KADAR BÖCEĞE NE FAYDASI OLUCAK ALLASKINA? AMA YÜKSEK FREKANSLI BÖCEK KOVUCULAR ÖNLEM OLABİLİR...
ÖNCELİKLE ÇEVREYE DAHA DUYARLI OLMALIYIZ...
BİRAZ DAHA SOMUT OLSAK...HALK PANİK İÇİNDE GÜNKÜ...
DAHA NASI SOMUT OLUCAM? YILLARDIR SENTETİK DETERJANLARI KULLANMIYIN DEMEKTEN DİLİMDE TÜY BİTTİ KARDEŞİM...BU NAMUSSUZ DETERJANLAR KİMİ TÜRLERİ YOK EDERKEN KİMİ TÜRLERİN ANORMAL GELİŞMESİNE SEBEB OLUYO...
PEKİ ŞU AN İÇİN HÜKÜMET Bİ ÖNLEM ALDI MI? BAŞKA DEV BÖCEKLER OLABİLİR Mİ?..
NASI BİŞİ? NERDEN TEMİN EDİCİZ?
BU ELEKTİRİKLE ÇALIŞAN VE YÜKSEK FREKANSTA SES ÇIKARARAK BÖCEKLERİ KAÇIRAN Bİ ALET... EN AZINDAN EVLERE GİRMESİNE MANİ OLABİLİRLER...
KADIN KOŞ Bİ KAAT KALEM GETİR!
TEMİN ETMEK İSTİYEN ARKADAŞLARA Bİ TELEFON NUMARASI VERİCEM...
AY BUNLARI İŞİTTİKTEN SONRA HAYATTA GİDEMEM İÇERİ TEK BAŞIMA!..
HER ŞEY DEĞİŞMİŞTİ HAKİM BEY...ARTIK KANAL KANAL GEZİP ÇEVREYLE İLGİLİ PROGRAM YAPMAK İÇİN YALVARMIYODUM...
BU UĞULTU NE YA?..
MIR MIR MIR MIR
HER İŞTE Bİ HAYIR VAR DERLER YA... AYNEN ÖYLE...
LAN!
TÜM KANALLAR PEŞİMDEYDİ...BEN DE HER FIRSATTA HALKIMI BİLİNÇLENDİRDİM...
MERABA PROFÖSÖR...
ULAN KARGA BOKUNU YEMEDEN NE VAR YİNE SABAH SABAH?

-PRÖFÖSÖR, YENİ BÖCEKLER OLDUĞU DUYUMUNU ALDIK... -KURUCAANIZ İMHA TİMİ HAKKINDA BİLGİ ALABİLİR MİYİZ? -EFENDİM...
OLUM Bİ SUSUN...DAHA AFYONLARIM PATLAMAMIŞ ...YARIN BASIN TOPLANTISINA GELİN.
HAYRET BİŞİ YA...
-EVET YAVRUM ÇOK GÜZEL KONUŞUYOSUN DA... BELEDİYEDEN 250 MİLYAR ÖDENEK ALIP İMHA TİMİ KURUCAM DİYİPTE DOLANDIRMIŞIN? -HAKİM BEY ALET EDEVAT ANCA YETTİ O PARA! -TABİ... Bİ TÜFEK, ESKİ Bİ KAYNAK MAKİNASI, Bİ KAZMA... PEKİ İKİ MİLYONA SATAMADIĞIN İCADINI, ULTRASONİK BÖCEK KOVUCULARINI BU OLAY BAHANESİYLE PANİK İÇİNDEKİ HALKA 200 MİLYONDAN SATMAN?.. UTANMADIN MI HİÇ? HEM DE BİNLERCE...
EFENDİM SERBEST TİCARET ARZ-TALEP OLAYI...
SEN VARYA SEN...SEN HİÇ AZ DİİLMİŞSİN HA...
ÖHÖ...BEN NE YAPTIMSA KENDİ İNSANIMIN İYİLİĞİ İÇİNDİ... SİZİN O KÜÇÜMSEDİĞİNİZ TİMLE NELER BAŞARDIK BİZ...
BELEDİYE ÖZEL Bİ BÖCEK İTLAF EKİBİ KURDU..!..
ULAN NE İŞTİR NELER OLUYO ANUNA KOYİİM YA...
ÇIK... ÇIK...
YOK OLUM YOK...
RESMEN KIYAMET ALAMETİ BUNLAR...
BU KONUDA ŞİKAYETTE BULUNUCAK VATANDAŞLAR İÇİN TELEFON NUMARASI...
LA Bİ SUSUN OLUM... BAK TELEFON NUMARASI VERİYOLAR...
FRK... HANIM ÇOLUK ÇOCUK TELEVİSYON SEYREDİYODUK İÇERDEN Bİ TIKIRTI GELDİ... MEĞERSE OYMUŞ...
TİM GÖREVE BAŞLAR BAŞLAMAZ TELEFONLAR SUSMAK BİLMEDİ DÜŞÜNDÜĞÜMÜZDEN DAHA FAZLA BÖCEK VARMIŞ ELİMİZDEKİ DÜŞÜK BÜTÇE VE YETERSİZ ALET EDEVATA RAĞMEN TÜM İHBARLARA YETİŞMEYE ÇALIŞIYOR İNSAN ÜSTÜ Bİ ÇABA HARCIYOR MAĞDUR HALKI KORUMAYA ÇABALIYORDUK...
AY BEN DE ORTANCA OĞLAN OKULDAN DÖNDÜ SANDIM... MUTFAĞA Bİ GİTTİM... NE GÖRİYİM? Hİİ...
AY YÜCCETEN YÜREĞİME İNİYODU PROFÖSÖR!
Bİ ARA BİZİM KÖYDEDE Bİ HEYHULA YILAN VARDIYDI... BÜTÜN KÖY ÇİFTELERİ KAPIP GİTTİK... Bİ GÖRÜCEĞİDİN...
AHA BÖYLE BİLEĞİM GİBİ NAMUSUZUM...
İLYAS Bİ SUS GÖZÜNÜ SEVİYİM... ALICI SİNYAL VERİYO...
YAKLAŞTIK GALBA...
SAYICA AZDIK... BELKİ YETERLİ ALET EDEVATIMIZ YOKTU AMA ASIL GEREKLİ MÜHİMMATIMIZ VARDI HAKİMİM... MANGAL GİBİ YÜREĞİMİZ... BİLİRSİNİZ BU İŞLER BİLEK İŞİ DİİL, YÜREK İŞİDİR...
AYLARCA KANALİZASYONLARDA YAŞADIK... YETERKİ BAĞRI YANIK BABALAR, GÖZÜ YAŞLI ANALAR OLMASIN, GÜL BEBELER YETİM KALMASIN DİYE... GERÇİ ŞİMDİ ALDIĞIMIZ ÜÇ KURUŞUN HESABINI MAHKEME KÖŞELERİNDE VERİYORUZ AMA NE GAM... BENİM VİJDANIM RAHAT...
AHA ORDA PRİFÖSÖR!
NERDE LAN?..
AHA İŞTE!
HANİ?
BA BA... ŞORDAKİ BORUNUN ÜSTÜNDE... BAH NASI KAYKILIYO DEYUZ..!..
LAN TAMAM... DÜRTÜP DURMA... GÖRDÜM... B BENİ KORUYUN ...BEN SALDIRIYORUM!
TUP
ABOO..!..
SKÜRRKK
CKİRRRK
CKİRKK Dİ Mİ?..
İPNE SENİİ..!..
PARA KAZANDIM... KAZANMADIM DİİL... AMA BU YOLA BAŞIMIZI KOYDUK... DOĞANIN BAŞIMIZA MUSALLAT ETTİĞİ BU HEYHULALARDAN HALKIMIZI KORUDUK...
ALLAH MISIN ULAN ÜLEAAAAN!
TAK TAK TAK
BU AMANSIZ SAVAŞ ÜÇ AY SÜRDÜ...
İLYAS... BEN ETRAFI KOLAÇAN EDİCEM... SİZ DE YAKIN BUNU! GERİYE BİŞİ KALMASIN!
NORMAL OLUM, BU KADAR ZİNA YAPARKEN... HEPSİ ALLAHTAN... BAŞIMIZA DAŞ YAĞCAK...
ABOOO...
VE KAZANAN BİZ OLDUK... İSTANBUL HALKI OLDU...
AFFERİM EVLADIM... ÇOK GÜZEL SAVUNDUN KENDİNİ... ŞU DOSYA GELSİNDE İKİ ÇİFT LAFTA BEN EDİCEM... HAH... GELDİ Mİ?..
HIIZ
BUYRUN HAKİMİM...
O NE DOSYASI HAKİM BEY?..
SENİN NE KADAR ADİ MÜPTEZEL Bİ HAYVAN OLDUUNU ANLATAN DOSYA...
ASLINDA BANADA YAZIK Kİ GEÇEN DURUŞMALARDA SENİN SADECE UFAK ÇAPLI Bİ DOLANDIRICI OLDUUNU SANDIM... TAA Kİ BU DOSYA ELİME GEÇECEYE KADAR...
SONRA ANLADIM Kİ SEN ŞEYTANIN İBLİSİN EN ÖNDE GİDENİYMİŞSİN...

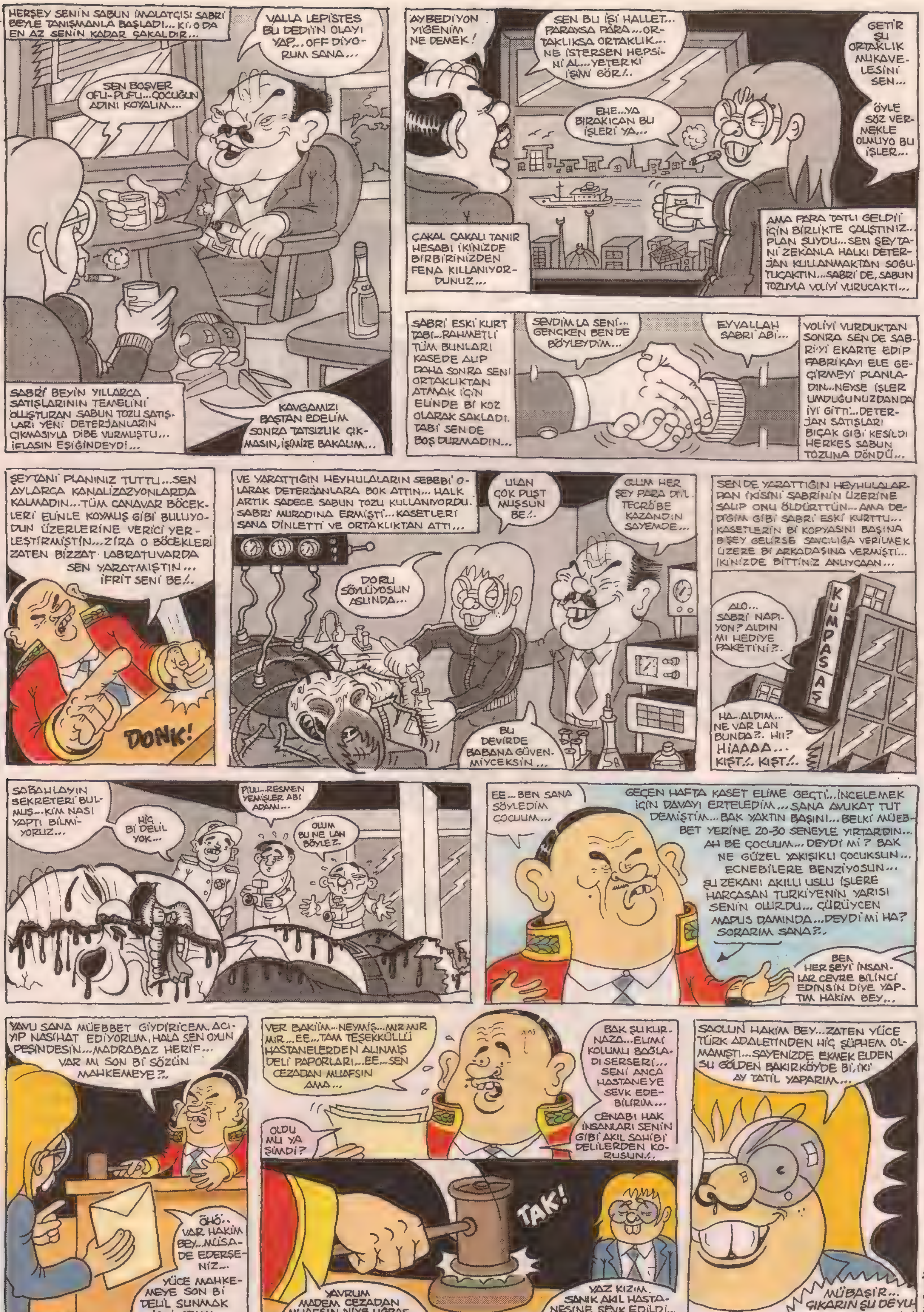

HERŞEY SENİN SABUN İMALATÇISI SABRİ BEYLE TANIŞMANLA BAŞLADI... Kİ, O DA EN AZ SENİN KADAR ÇAKALDIR...
VALLA LEPİSTES BU DEDİİN OLAYI YAP... OFF DİYORUM SANA...
SEN BOŞVER OFU-PUFU... ÇOCUĞUN ADINI KOYALIM...
SABRİ BEYİN YILLARCA SATIŞLARININ TEMELİNİ OLUŞTURAN SABUN TOZU SATIŞLARI YENİ DETERJANLARIN ÇIKMASIYLA DİBE VURMUŞTU... İFLASIN EŞİĞİNDEYDİ...
KAVGAMIZI BAŞTAN EDELİM SONRA TATSIZLIK ÇIKMASIN, İŞİMİZE BAKALIM...
AYBEDİYON YİĞENİM NE DEMEK!
SEN BU İŞİ HALLET... PARAYSA PARA... ORTAKLIKSA ORTAKLIK... NE İSTERSEN HEPSİNİ AL... YETER Kİ İŞİMİ GÖR!..
GETİR ŞU ORTAKLIK MUKAVELESİNİ SEN...
ÖYLE SÖZ VERMEKLE OLMUYO BU İŞLER...
EHE... YA BIRAKICAN BU İŞLERİ YA...
ÇAKAL ÇAKALI TANIR HESABI İKİNİZDE BİRBİRİNİZDEN FENA KILLANIYORDUNUZ...
AMA PARA TATLI GELDİİ İÇİN BİRLİKTE ÇALIŞTINIZ... PLAN ŞUYDU... SEN ŞEYTANİ ZEKANLA HALKI DETERJAN KULLANMAKTAN SOĞUTUCAKTIN... SABRİ DE, SABUN TOZUYLA VOLİYİ VURUCAKTI...
SABRİ ESKİ KURT TABİ... RAHMETLİ TÜM BUNLARI KASEDE ALIP DAHA SONRA SENİ ORTAKLIKTAN ATMAK İÇİN ELİNDE Bİ KOZ OLARAK SAKLADI. TABİ SEN DE BOŞ DURMADIN...
SEVDİM LA SENİ... GENÇKEN BEN DE BÖYLEYDİM...
EYVALLAH SABRİ ABİ...
VOLİYİ VURDUKTAN SONRA SEN DE SABRİ'Yİ EKARTE EDİP FABRİKAYI ELE GEÇİRMEYİ PLANLADIN... NEYSE İŞLER UMDUĞUNUZDAN DA İYİ GİTTİ... DETERJAN SATIŞLARI BIÇAK GİBİ KESİLDİ HERKES SABUN TOZUNA DÖNDÜ...
ŞEYTANİ PLANINIZ TUTTU... SEN AYLARCA KANALİZAZYONLARDA KALMADIN... TÜM CANAVAR BÖCEKLERİ ELİNLE KOYMUŞ GİBİ BULUYODUN ÜZERLERİNE VERİCİ YERLEŞTİRMİŞTİN... ZİRA O BÖCEKLERİ ZATEN BİZZAT LABRATUVARDA SEN YARATMIŞTIN... İFRİT SENİ BE!..
DONK!
VE YARATTIĞIN HEYHULALARIN SEBEBİ OLARAK DETERJANLARA BOK ATTIN... HALK ARTIK SADECE SABUN TOZU KULLANIYORDU. SABRİ MURADINA ERMİŞTİ... KASETLERİ SANA DİNLETTİ VE ORTAKLIKTAN ATTI...
ULAN ÇOK PUŞT MUŞSUN BE!..
OLUM HER ŞEY PARA DİİL. TECRÜBE KAZANDIN SAYEMDE...
DORU SÖYLÜYOSUN ASLINDA...
BU DEVİRDE BABANA GÜVENMİYCEKSİN...
SEN DE YARATTIĞIN HEYHULALARDAN İKİSİNİ SABRİNİN ÜZERİNE SALIP ONU ÖLDÜRTTÜN... AMA DEDİĞİM GİBİ SABRİ ESKİ KURTTU... KASETLERİN Bİ KOPYASINI BAŞINA BİŞEY GELİRSE SAVCILIĞA VERİLMEK ÜZERE Bİ ARKADAŞINA VERMİŞTİ... İKİNİZDE BİTTİNİZ ANLIYCAAN...
KUMPAS AŞ
ALO... SABRİ NAPIYON? ALDIN MI HEDİYE PAKETİNİ?.
HA.. ALDIM... NE VAR LAN BUNDA?.. HI? HIAAAA... KIŞT!.. KIŞT!..
SABAHLAYIN SEKRETERİ BULMUŞ... KİM NASI YAPTI BİLMİYORUZ...
HİÇ Bİ DELİL YOK...
PİUU... RESMEN YEMİŞLER ABİ ADAMI...
OLUM BU NE LAN BÖYLE?.
EE... BEN SANA SÖYLEDİM ÇOCUUM...
GEÇEN HAFTA KASET ELİME GEÇTİ... İNCELEMEK İÇİN DAVAYI ERTELEDİM... SANA AVUKAT TUT DEMİŞTİM... BAK YAKTIN BAŞINI... BELKİ MÜEBBET YERİNE 20-30 SENEYLE YIRTARDIN... AH BE ÇOCUUM... DEYDİ Mİ? BAK NE GÜZEL YAKIŞIKLI ÇOCUKSUN... ECNEBİLERE BENZİYOSUN... ŞU ZEKANI AKILLI USLU İŞLERE HARCASAN TÜRKİYENİN YARISI SENİN OLURDU... ÇÜRÜYCEN MAPUS DAMINDA... DEYDİ Mİ HA? SORARIM SANA?.
BEN HER ŞEYİ İNSANLAR ÇEVRE BİLİNCİ EDİNSİN DİYE YAPTIM HAKİM BEY...
YAVU SANA MÜEBBET GİYDİRİCEM. ACIYIP NASİHAT EDİYORUM, HALA SEN OYUN PEŞİNDESİN... MADRABAZ HERİF... VAR MI SON Bİ SÖZÜN MAHKEMEYE?..
ÖHÖ.. VAR HAKİM BEY... MÜSADE EDERSENİZ...
YÜCE MAHKEMEYE SON Bİ DELİL SUNMAK İSTİYORUM...
VER BAKIİM... NEYMİŞ... MIR MIR MIR... EE... TAM TEŞEKKÜLLÜ HASTANELERDEN ALINMIŞ DELİ PAPORLARI... EE... SEN CEZADAN MUAFSIN AMA...
OLDU MU YA ŞİMDİ?
BAK ŞU KURNAZA... ELİMİ KOLUMU BAĞLADI SERSERİ... SENİ ANCA HASTANEYE SEVK EDEBİLİRİM...
CENABI HAK İNSANLARI SENİN GİBİ AKIL SAHİBİ DELİLERDEN KORUSUN!..
TAK!
YAVRUM MADEM CEZADAN MUAFSIN NİYE UĞRAŞTIRDIN Kİ BİZİ?..
YAZ KIZIM. SANIK AKIL HASTANESİNE SEVK EDİLDİ... DAVA DÜŞMÜŞTÜR!
SAOLUN HAKİM BEY... ZATEN YÜCE TÜRK ADALETİNDEN HİÇ ŞÜPHEM OLMAMIŞTI... SAYENİZDE EKMEK ELDEN SU GÖLDEN BAKIRKÖY'DE Bİ, İKİ AY TATİL YAPARIM...
MÜBAŞİR... ÇIKARIN ŞU DEYUSU... GÖZÜM GÖRMESİN!
SON

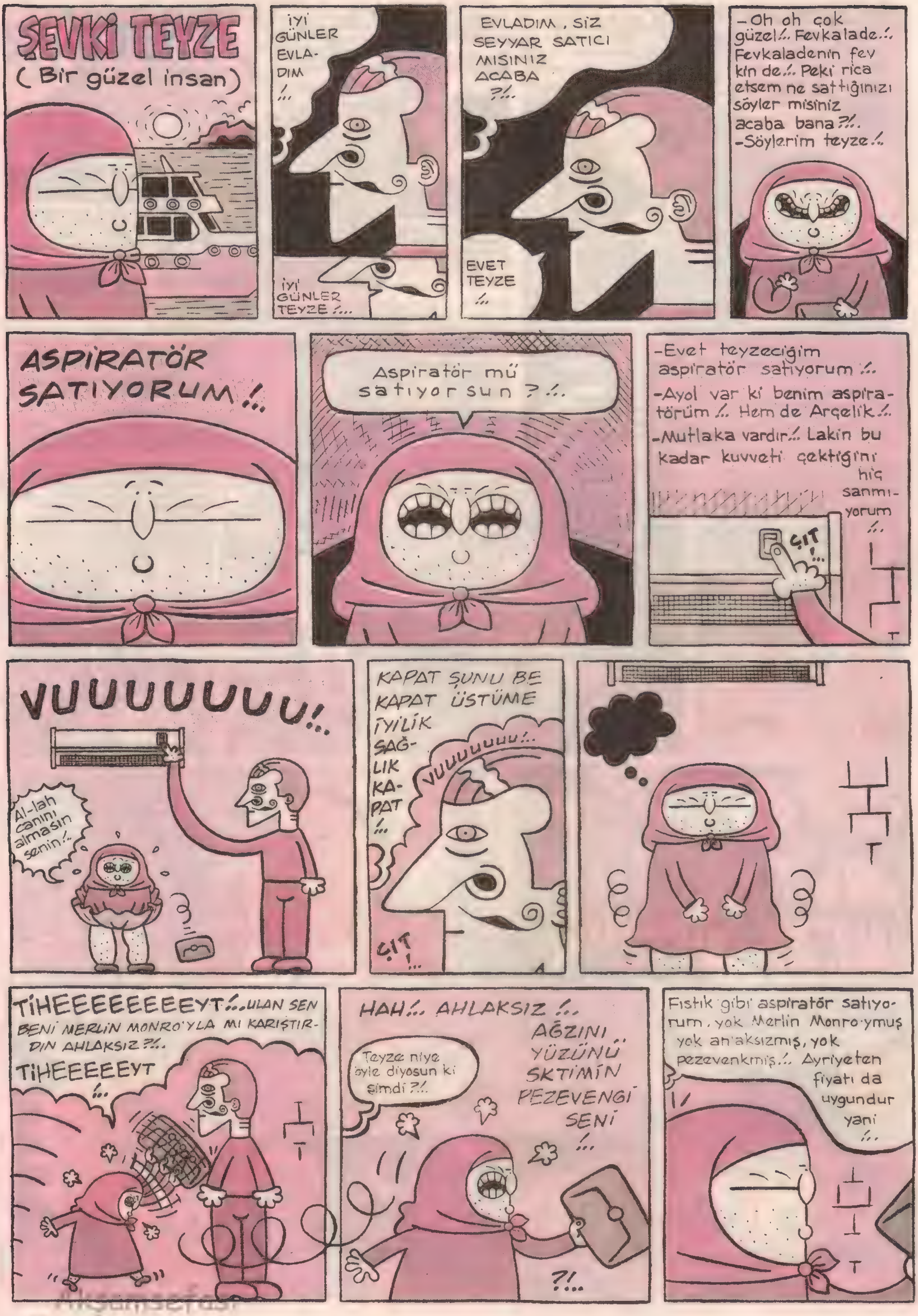
ŞEVKİ TEYZE
(Bir güzel insan)
İYİ GÜNLER EVLADIM !..
İYİ GÜNLER TEYZE !...
EVLADIM , SİZ SEYYAR SATICI MISINIZ ACABA ?!..
EVET TEYZE !..
-Oh oh çok güzel!.. Fevkalade!.. Fevkaladenin fevkin de!.. Peki rica etsem ne sattığınızı söyler misiniz acaba bana ?!..
-Söylerim teyze!..
ASPİRATÖR SATIYORUM !..
Aspiratör mü satıyorsun ?!..
-Evet teyzeciğim aspiratör satıyorum !..
-Ayol var ki benim aspiratörüm !.. Hem de Arçelik !..
-Mutlaka vardır!.. Lakin bu kadar kuvveti çektiğini hiç sanmıyorum !..
ÇIT !...
VUUUUUUUU!..
Al-lah canını almasın senin!..
KAPAT ŞUNU BE KAPAT ÜSTÜME İYİLİK SAĞLIK KAPAT !..
VUUUUUUUU!..
ÇIT !...
TİHEEEEEEEEEYT!...ULAN SEN BENİ MERLİN MONRO'YLA MI KARIŞTIRDIN AHLAKSIZ ?!..
TİHEEEEEEYT !..
HAH!.. AHLAKSIZ !..
AĞZINI YÜZÜNÜ SKTİMİN PEZEVENGİ SENİ !..
Teyze niye öyle diyosun ki şimdi ?!..
?!..
Fıstık gibi aspiratör satıyorum, yok Merlin Monro'ymuş yok ahlaksızmış, yok pezevenkmiş!.. Ayrıyeten fiyatı da uygundur yani !..

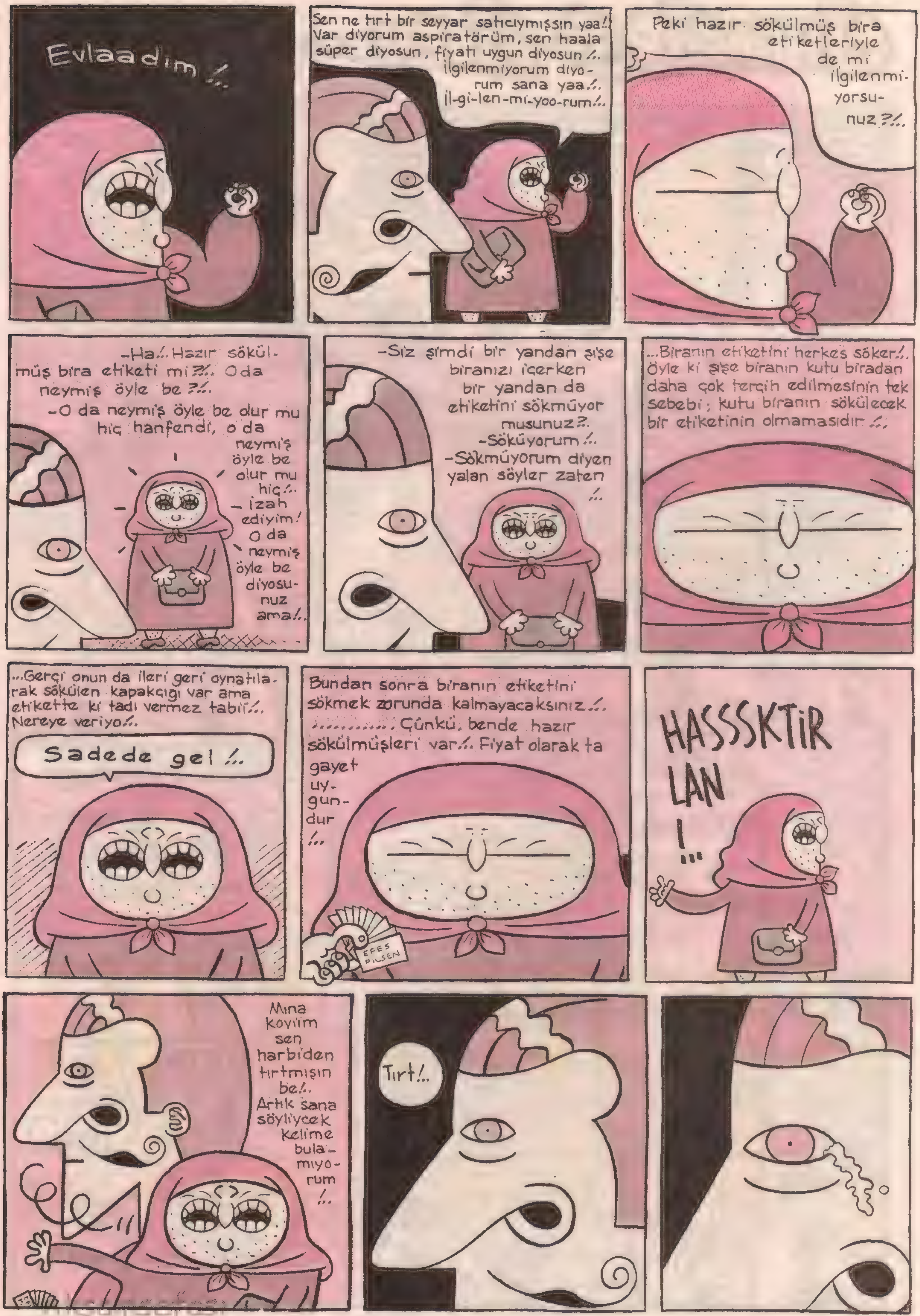
Evlaadım!..
Sen ne tırt bir seyyar satıcıymışsın yaa!. Var diyorum aspiratörüm, sen haala süper diyosun, fiyatı uygun diyosun!.. İlgilenmiyorum diyorum sana yaa!.. İl-gi-len-mi-yoo-rum!..
Peki hazır sökülmüş bira etiketleriyle de mi ilgilenmiyorsunuz?!..
-Ha!.. Hazır sökülmüş bira etiketi mi?!.. O da neymiş öyle be?!..
-O da neymiş öyle be olur mu hiç hanfendi, o da neymiş öyle be olur mu hiç!.. İzah ediyim! O da neymiş öyle be diyosunuz ama!..
-Siz şimdi bir yandan şişe biranızı içerken bir yandan da etiketini sökmüyor musunuz?.
-Söküyorum!..
-Sökmüyorum diyen yalan söyler zaten!..
...Biranın etiketini herkes söker!.. Öyle ki şişe biranın kutu biradan daha çok tercih edilmesinin tek sebebi; kutu biranın sökülecek bir etiketinin olmamasıdır!..
...Gerçi onun da ileri geri oynatılarak sökülen kapakçığı var ama etikette ki tadı vermez tabi!.. Nereye veriyo!..
Sadede gel!..
Bundan sonra biranın etiketini sökmek zorunda kalmayacaksınız!.. .... Çünkü, bende hazır sökülmüşleri var!.. Fiyat olarak ta gayet uygundur!..
EFES PILSEN
HASSSKTİR LAN!...
Mına koyiim sen harbiden tırtmışın be!.. Artık sana söyliycek kelime bulamıyorum!..
Tırt!..

Bitti-

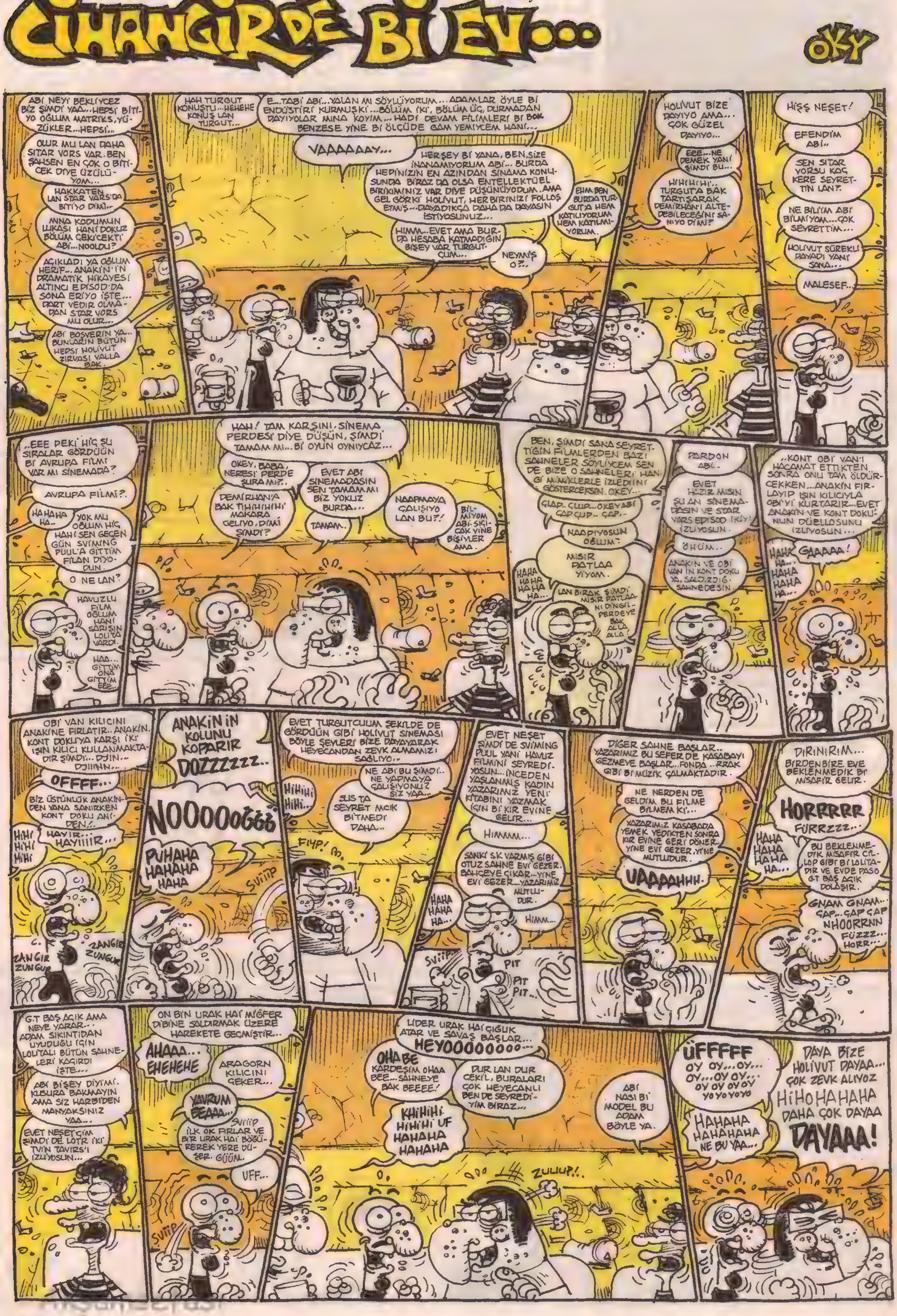
CİHANGİR'DE Bİ EV...
OKY
ABİ NEYİ BEKLİYCEZ BİZ ŞİMDİ YAA...HEPSİ BİTİYO OĞLUM MATRİKS, YÜZÜKLER...HEPSİ...
OLUR MU LAN DAHA SİTAR VORS VAR. BEN ŞAHSEN EN ÇOK O BİTİCEK DİYE ÜZÜLÜYOM...
HAKKATEN LAN STAR VARS'DA BİTİYO DİMİ..
MINA KODUMUN LUKASI HANİ DOKUZ BÖLÜM ÇEKİCEKTİ ABİ...NOOLDU?
AÇIKLADI YA OĞLUM HERİF... ANAKİN'İN DRAMATİK HİKAYESİ ALTINCI EPİSOD'DA SONA ERİYO İŞTE... DART VEDIR OLMADAN STAR VORS MU OLUR...
ABİ BOŞVERİN YA... BUNLARIN BÜTÜN HEPSİ HOLİVUT ZIRVASI VALLA BAK.
HAH TURGUT KONUŞTU...HEHEHE KONUŞ LAN TURGUT...
E...TABİ ABİ...YALAN MI SÖYLÜYORUM...ADAMLAR ÖYLE Bİ ENDÜSTİRİ KURMUŞKİ...BÖLÜM İKİ, BÖLÜM ÜÇ, DURMADAN DAYIYOLAR MINA KOYIM...HADİ DEVAM FİLİMLERİ Bİ BOK BENZESE YİNE Bİ ÖLÇÜDE GAM YEMİYCEM HANİ...
VAAAAAAY...
HERŞEY Bİ YANA, BEN, SİZE İNANAMIYORUM ABİ... BURDA HEPİNİZİN EN AZINDAN SİNAMA KONUSUNDA BİRAZ DA OLSA ENTELLEKTÜEL BİRİKİMİNİZ VAR DİYE DÜŞÜNÜYODUM. AMA GEL GÖRKİ HOLİVUT, HER BİRİNİZİ FOLLOŞ ETMİŞ...DAYADIKÇA DAHA DA DAYASIN İSTİYOSUNUZ...
HIMM...EVET AMA BURDA HESABA KATMADIĞIN BİŞEY VAR TURGUTÇUM...
EHM BEN BURDA TURGUT'A HEM KATILIYORUM HEM KATILMIYORUM.
NEYMİŞ O?..
HOLİVUT BİZE DAYIYO AMA... ÇOK GÜZEL DAYIYO...
EEE...NE DEMEK YANİ ŞİMDİ BU...
HİHİHİHİ.. TURGUT'A BAK TARTIŞARAK DEMİRHAN'I ALTEDEBİLECEĞİNİ SANIYO DİMİ?
HİŞŞ NEŞET!
EFENDİM ABİ..
SEN SİTAR VORSU KAÇ KERE SEYRETTİN LAN?.
NE BİLİYM ABİ BİLMİYOM...ÇOK SEYRETTİM...
HOLİVUT SÜREKLİ DAYADI YANİ SANA...
MALESEF...
..EEE PEKİ HİÇ ŞU SIRALAR GÖRDÜĞÜN Bİ AVRUPA FİLMİ VAR MI SİNEMADA?
AVRUPA FİLMİ?.
HAHAHA HA..
YOK MU OĞLUM HİÇ HANİ SEN GEÇEN GÜN SVİMİNG PUUL'A GİTTİM FİLAN DİYODUN.
O NE LAN?
HAVUZLU FİLM OĞLUM HANİ SARIŞIN LOLİTA VARDI.
HAA... GİTTİM ONA GİTTİM EEE..
HAH! TAM KARŞINI, SİNEMA PERDESİ DİYE DÜŞÜN, ŞİMDİ TAMAM MI...Bİ OYUN OYNIYCAZ...
OKEY, BABA, NERESİ PERDE ŞURA MI?..
EVET ABİ SİNEMADASIN SEN TAMAM MI BİZ YOKUZ BURDA...
DEMİRHAN'A BAK TİHİHİHİHİ MAKARA GELİYO, DİMİ ŞİMDİ?
TAMAM.
NAAPMAYA ÇALIŞIYO LAN BU?!
BİLMİYOM ABİ SIÇICAK YİNE BİŞİYLER AMA.
BEN, ŞİMDİ SANA SEYRETTİĞİN FİLMLERDEN BAZI SAHNELER SÖYLİYCEM SEN DE BİZE O SAHNELERİ HANGİ MİMİKLERLE İZLEDİĞİNİ GÖSTERCEKSİN. OKEY...
ÇLAP..ÇLUP...OKEY ABİ ÇAP ÇUP.. ÇAP..
NAAPIYOSUN OĞLUM?
MISIR PATLAA YİYOM.
HAHA HAHA HAHA HA...
LAN BIRAK ŞİMDİ MISIR PATLAANI DİNGİL.. PERDEYE BAK ALLA ALLA!
PARDON ABİ..
EVET HAZIR MISIN ŞU AN SİNEMADASIN VE STAR VORS EPİSOD İKİ'Yİ İZLİYOSUN.
ÖHÜM..
ANAKİN VE OBİ VAN İN KONT DOKU YA, SALDIRDIĞI SAHNEDESİN.
..KONT OBİ VAN'I HACAMAT ETTİKTEN SONRA ONU TAM ÖLDÜRCEKKEN...ANAKİN FIRLAYIP IŞIN KILICIYLA OBİ'Yİ KURTARIR...EVET ANAKİN VE KONT DOKU'NUN DÜELLOSUNU İZLİYOSUN...
HAHA HA.. HAHA HAHA HA...
GAAAAA!
OBİ VAN KILICINI ANAKİNE FIRLATIR.. ANAKİN. KONT DOKU'YA KARŞI İKİ IŞIN KILICI KULLANMAKTADIR ŞİMDİ... DJIN.. DJIIINN...
OFFFF...
BİZ ÜSTÜNLÜK ANAKİNDEN YANA SANIRKEN KONT DOKU ANİDEN!..
HİHİ HİHİ HİHİ
HAYIR... HAYIIIIR...
ZANGIR ZUNGUR
ZANGIR ZUNGUR
ANAKİN İN KOLUNU KOPARIR DOZZZZZZZ..
NOOOOOOGGG
PUHAHA HAHAHA HAHA
SVİİİP
EVET TURGUTÇUUM ŞEKİLDE DE GÖRDÜĞÜN GİBİ HOLİVUT SİNEMASI BÖYLE ŞEYLERİ BİZE DAYAYARAK HEYECANDAN ZEVK ALMAMIZI SAĞLIYO..
HİHİHİ HİHİ...
NE ABİ BU ŞİMDİ.. NE YAPMAYA ÇALIŞIYONUZ SİZ YAA...
SUS TA SEYRET MCIK BİTMEDİ DAHA..
FIYP!
EVET NEŞET ŞİMDİ DE SVİMİNG PUUL YANİ HAVUZ FİLMİNİ SEYREDİYOSUN...İNCEDEN YAŞLANMIŞ KADIN YAZARIMIZ YENİ KİTABINI YAZMAK İÇİN Bİ KIR EVİNE GELİR...
HIMMM...
SANKİ S.K VARMIŞ GİBİ OTUZ SAHNE EVİ GEZER. BAHÇEYE ÇIKAR...YİNE EVİ GEZER...YAZARIMIZ MUTLUDUR.
HAHA HAHA HA...
HIMM...
SVİİP
PIT PIT PIT...
DİĞER SAHNE BAŞLAR.. YAZARIMIZ BU SEFER DE KASABAYI GEZMEYE BAŞLAR...FONDA...RRAK GİBİ Bİ MÜZİK ÇALMAKTADIR.
NE NERDEN DE GELDİM BU FİLME BİLMEM Kİ...
YAZARIMIZ KASABADA YEMEK YEDİKTEN SONRA KIR EVİNE GERİ DÖNER.. YİNE EVİ GEZER.YİNE MUTLUDUR.
UAAAAHHH.
DIRINIRIM...
BİRDENBİRE EVE BEKLENMEDİK Bİ MİSAFİR GELİR.
HORRRRR FÜRRZZZ...
HAHA HAHA HAHA HA...
BU BEKLENMEDİK MİSAFİR CİLLOP GİBİ Bİ LOLİTADIR VE EVDE PASO G.T BAŞ AÇIK DOLAŞIR.
GNAM GNAM... ÇAP...ÇAP ÇAP NHOORRNN FÜZZZ... HORR...
G.T BAŞ AÇIK AMA NEYE YARAR... ADAM SIKINTIDAN UYUDUĞU İÇİN LOLİTALI BÜTÜN SAHNELERİ KAÇIRDI İŞTE...
ABİ BİŞEY DİYİM Mİ. KUSURA BAKMAYIN AMA SİZ HARBİDEN MANYAKSINIZ YAA...
EVET NEŞETÇİM ŞİMDİ DE LOTR İKİ TVİN TAVIRS'I İZLİYOSUN...
ON BİN URAK HAİ MİĞFER DİBİNE SALDIRMAK ÜZERE HAREKETE GEÇMİŞTİR...
AHAAA... EHEHEHE
ARAGORN KILICINI ÇEKER...
YAVRUM BEAAA...
SVİİİP
İLK OK FIRLAR VE BİR URAK HAİ BÖĞÜREREK YERE DÜŞER. GÜÜM.
UFF...
SVİİİP
LİDER URAK HAİ ÇIĞLIK ATAR VE SAVAŞ BAŞLAR... HEYOOOOOOOOO...
OHA BE KARDEŞİM OHAA BEE...SAHNEYE BAK BEEEE!
DUR LAN DUR ÇEKİL, BURALARI ÇOK HEYECANLI BEN DE SEYREDİYİM BİRAZ...
KHİHİHİ HİHİHİ UF HAHAHA HAHAHA
ABİ NASI Bİ MODEL BU ADAM BÖYLE YA.
ZULUUP!..
ÜFFFFF OY OY...OY... OY...OY OY... OY OY OY OY YO YO YO YO
HAHAHA HAHAHAHA NE BU YAA...
DAYA BİZE HOLİVUT DAYAA... ÇOK ZEVK ALIYOZ HİHO HAHAHA DAHA ÇOK DAYAA DAYAAA!

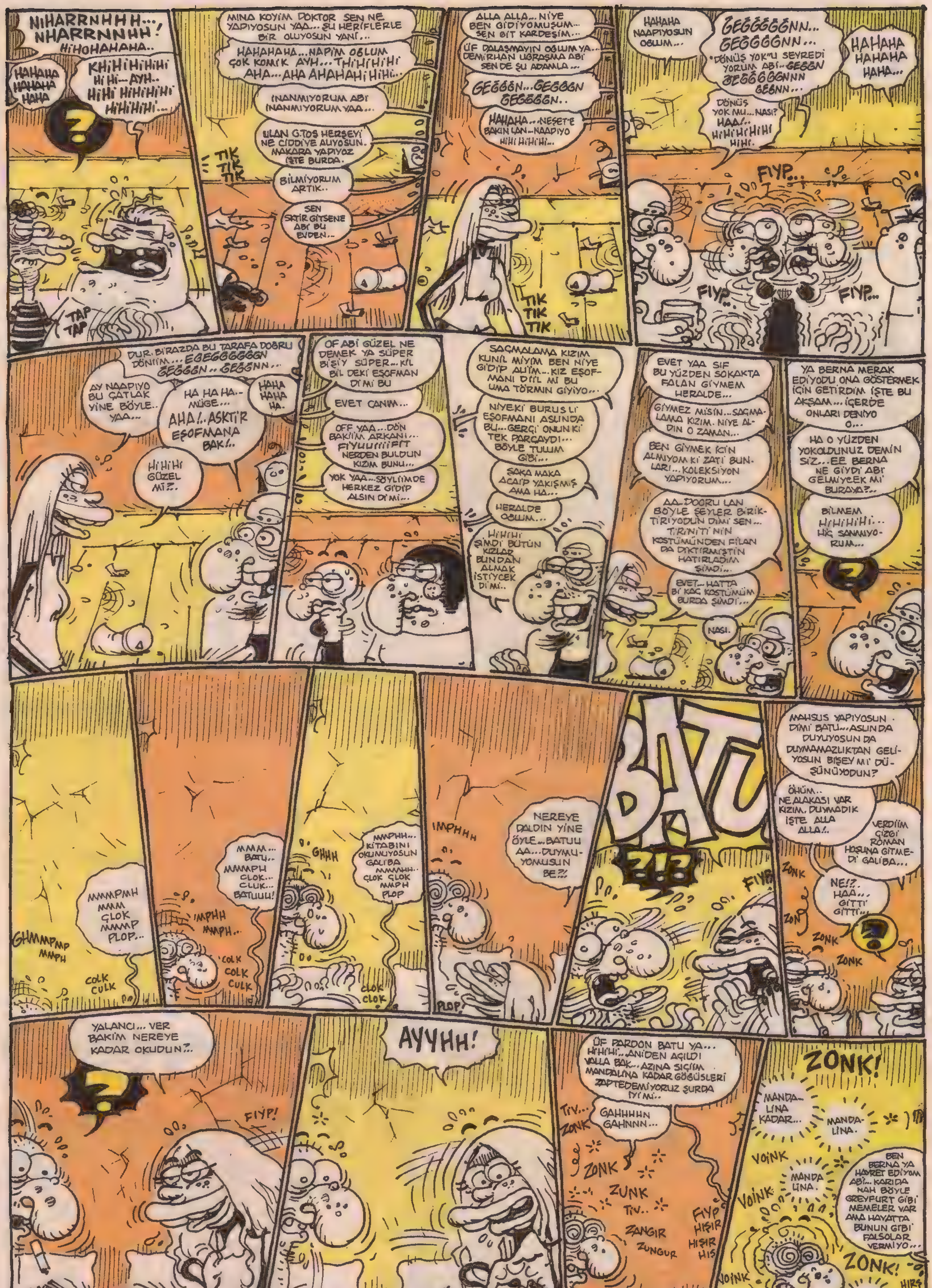

Akşamsefası

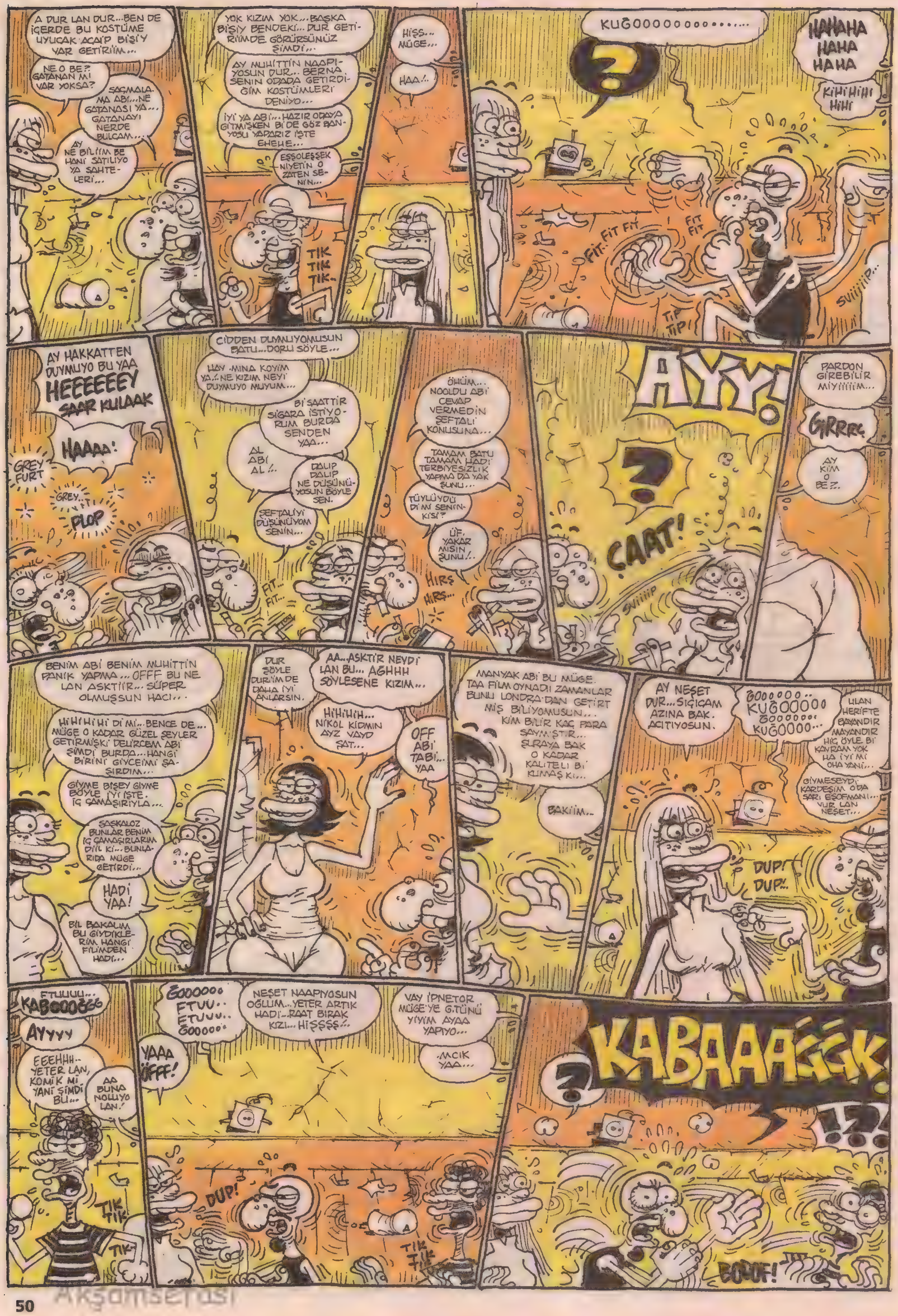

Akşamsefası

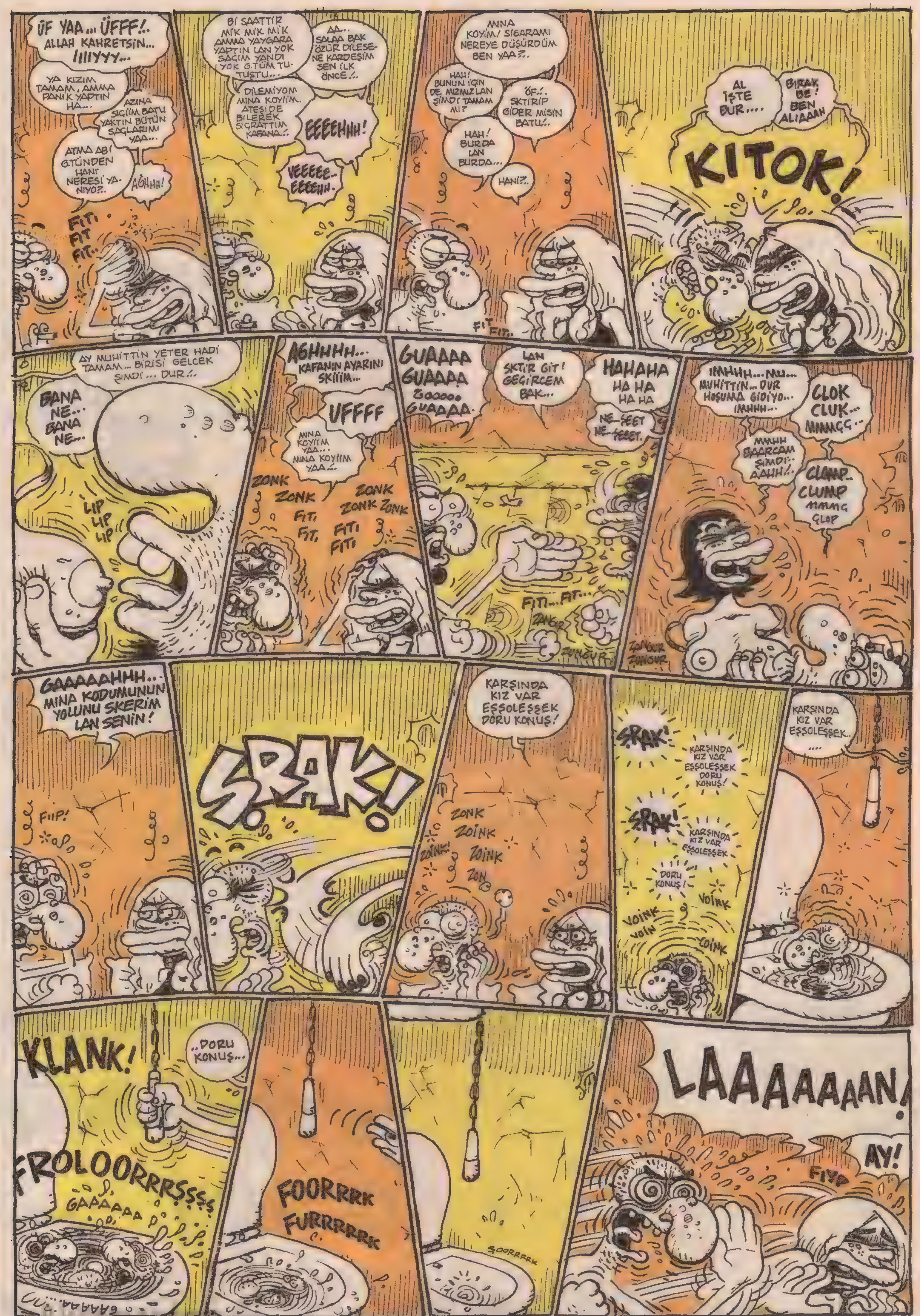

ÜF YAA... ÜFFF!.. ALLAH KAHRETSİN... IIIIYYY...
YA KIZIM TAMAM, AMMA PANİK YAPTIN HA...
AZINA SIÇIİM BATU YAKTIN BÜTÜN SAÇLARIMI YAA...
ATMA ABİ G.TÜNDEN HANİ NERESİ YANIYO?..
AĞHHH!
FITI FIT FIT..
Bİ SAATTİR MIK MIK MIK AMMA YAYGARA YAPTIN LAN YOK SAÇIM YANDI YOK G.TÜM TUTUŞTU...
AA... SALAA BAK ÖZÜR DİLESENE KARDEŞİM SEN İLK ÖNCE!..
DİLEMİYOM MINA KOYIİM. ATEŞİDE BİLEREK SIÇRATTIM KAFANA!..
EEEEHHH!
VEEEEE-EEEEHH.
MINA KOYİM! SİGARAMI NEREYE DÜŞÜRDÜM BEN YAA?..
HAH! BUNUN İÇİN DE MIZMIZLAN ŞİMDİ TAMAM MI?
ÖF!.. SKTİRİP GİDER MİSİN BATU!..
HAH! BURDA LAN BURDA...
HANİ?..
FIT FIT..
AL İŞTE BUR....
BIRAK BE! BEN ALIAAAH
KITOK!
AY MUHİTTİN YETER HADİ TAMAM... BİRİSİ GELCEK ŞİMDİ... DUR!..
BANA NE... BANA NE...
LIP LIP LIP
AGHHHH... KAFANIN AYARINI SKİİİM...
UFFFF
MINA KOYİİM YAA... MINA KOYİİM YAA...
ZONK ZONK ZONK ZONK ZONK
FITI FITI FITI FITI
GUAAAA GUAAAA Zooooo GUAAAA.
LAN SKTİR GİT! GEÇİRCEM BAK...
HAHAHA HA HA HA HA
NE... ŞEET NE... ŞEET.
FITI... FIT...
ZANGIR ZANGIR
ZONGUR ZONGUR
IMHHH... MU... MUHİTTİN... DUR HOŞUMA GİDİYO... IMHHH...
ÇLOK ÇLUK... MMMÇÇ
MMHH BAARCAM ŞİMDİ... AAHH!..
ÇLUMP.. ÇLUMP MMMG GLOP
GAAAAAHHH... MINA KODUMUNUN YOLUNU SKERİM LAN SENİN!
FIIP!
ŞRAK!
KARŞINDA KIZ VAR EŞŞOLEŞŞEK DORU KONUŞ!
ZONK ZOINK ZOINK ZOINK ZON
ŞRAK!
KARŞINDA KIZ VAR EŞŞOLEŞŞEK DORU KONUŞ!
ŞRAK!
KARŞINDA KIZ VAR EŞŞOLEŞŞEK
DORU KONUŞ!
VOINK VOIN VOINK VOINK
KARŞINDA KIZ VAR EŞŞOLEŞŞEK.....
KLANK!
..DORU KONUŞ...
FROLOORRRRŞŞŞŞ
GAAAAAA
FOORRRRK FURRRRRRK
ŞOORRRRRK
LAAAAAAAN!
AY!
FIYP

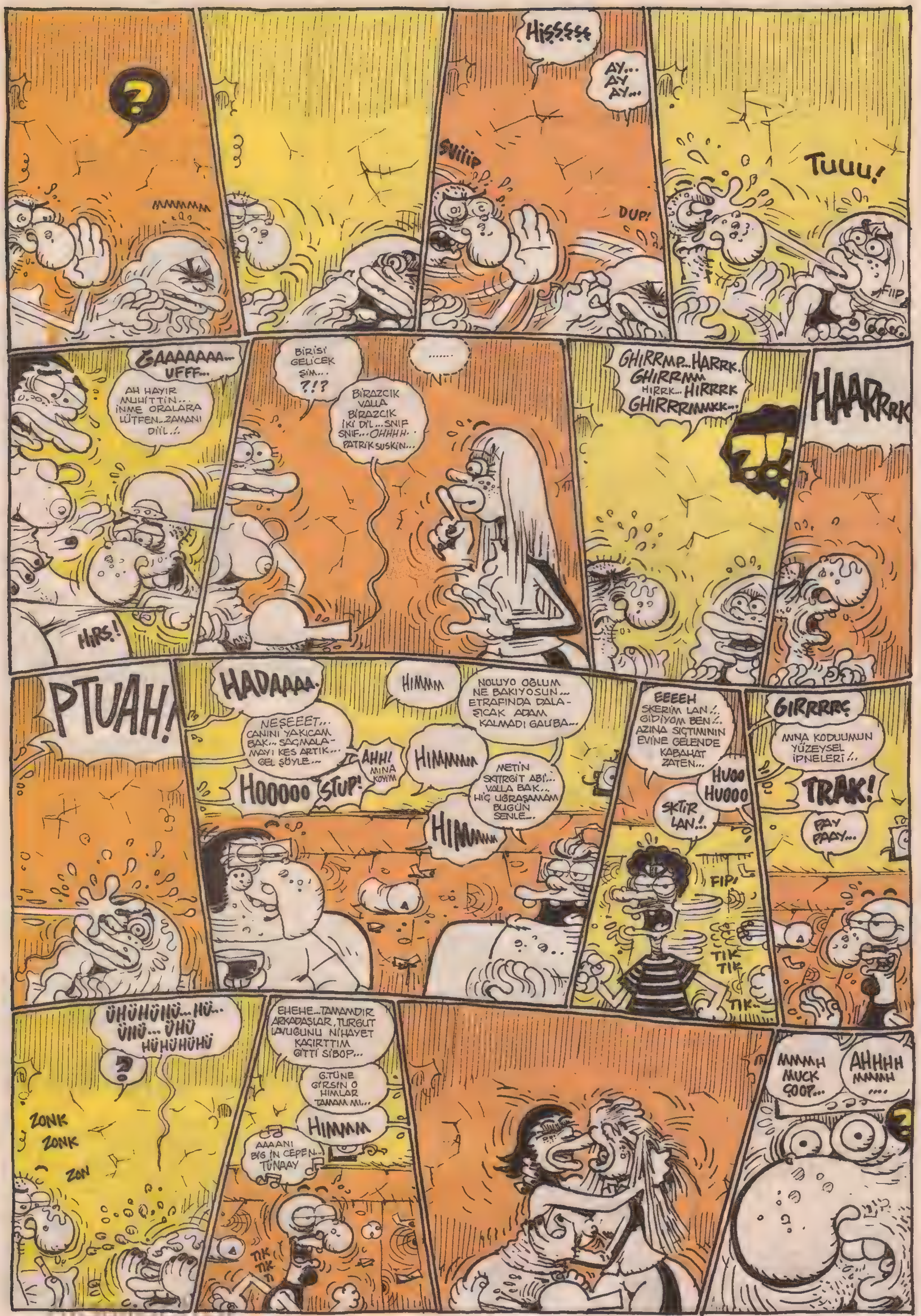
?
MMMMM
SVIIIP
HISSSSS
AY... AY AY...
DUP!
TUUU!
FIIP
ZAAAAAAA... UFFF...
AH HAYIR MUHİTTİN... İNME ORALARA LÜTFEN...ZAMANI DİİL./.
HIRS!
BİRİSİ GELİCEK ŞİM... ?!?
....
BİRAZCIK VALLA BİRAZCIK İKİ Dİ'L...SNIF SNIF...OHHHH. PATRİK SUSKİN...
GHIRRMP...HARRK. GHIRRMM HIRRK... HIRRRK GHIRRRIMKK...
HAARRRK
PTUAH!
HADAAAA.
NEŞEEET... CANINI YAKICAM BAK... SAÇMALAMAYI KES ARTIK... GEL ŞÖYLE...
HOOOOO
STUP!
AHH! MINA KOYIM
HIMMM
HIMMMMM
NOLUYO OĞLUM NE BAKIYOSUN... ETRAFINDA DALAŞICAK ADAM KALMADI GALİBA...
METİN SKTİRGİT ABİ... VALLA BAK... HİÇ UĞRAŞAMAM BUGÜN SENLE...
HIMMMM
EEEEH SKERİM LAN./. GİDİYOM BEN./. AZINA SIÇTIMININ EVİNE GELENDE KABAHAT ZATEN...
HUOO HUOOO
SKTİR LAN!.
FIP!
TIK TIK
TIK...
GIRRRRÇ
MNA KODUUMUN YÜZEYSEL İPNELERİ./.
TRAK!
PAY PAAY...
ÜHÜHÜHÜ... HÜ.. ÜHÜ... ÜHÜ HÜHÜHÜHÜ
?
ZONK
ZONK
ZON
EHEHE...TAMAMDIR ARKADAŞLAR, TURGUT LAVUĞUNU NİHAYET KAÇIRTTIM GİTTİ SİBOP...
G.TÜNE GİRSİN O HIMLAR TAMAM MI...
HIMMM
AAAANI BİG İN CEPEN... TÜNAAY
TIK TIK
MMMH MUCK ÇOOP...
AHHHH MMMH ....
?

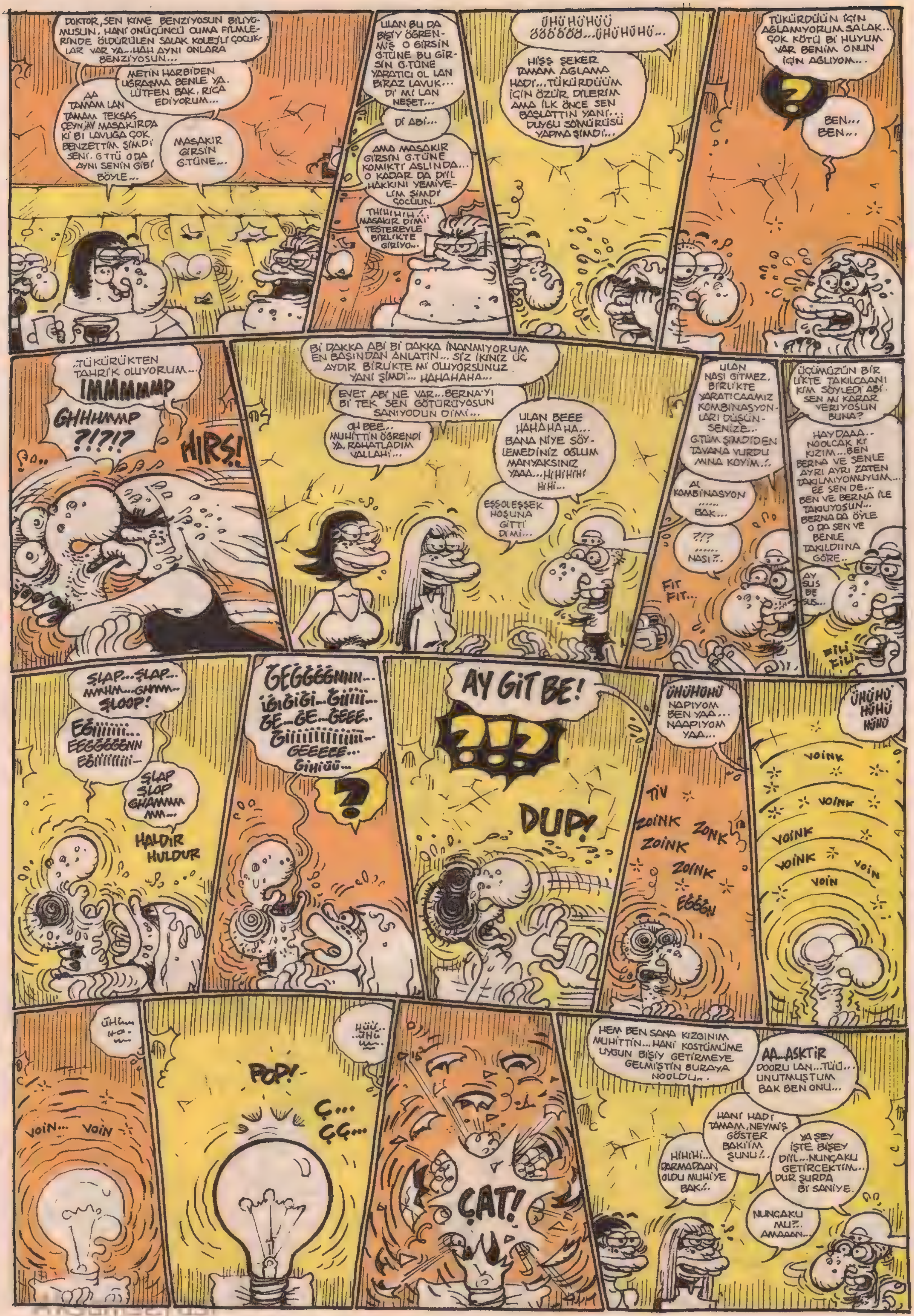
DOKTOR, SEN KİME BENZİYOSUN BİLİYOMUSUN, HANİ ONÜÇÜNCÜ CUMA FİLMLERİNDE ÖLDÜRÜLEN SALAK KOLEJLİ ÇOCUKLAR VAR YA... HAH AYNI ONLARA BENZİYOSUN...
METİN HARBİDEN UĞRAŞMA BENLE YA. LÜTFEN BAK, RİCA EDİYORUM...
AA TAMAM LAN TAMAM TEKSAS ÇEYN'ÄY MASAKIRDAKİ Bİ LAVUĞA ÇOK BENZETTİM ŞİMDİ SENİ. G.TTÜ O DA AYNI SENİN GİBİ BÖYLE...
MASAKIR GİRSİN G.TÜNE...
ULAN BU DA BİŞİY ÖĞRENMİŞ O GİRSİN G.TÜNE BU GİRSİN G.TÜNE YARATICI OL LAN BİRAZ LAVUK... Dİ Mİ LAN NEŞET...
Dİ ABİ...
AMA MASAKIR GİRSİN G.TÜNE KOMİKTİ ASLINDA... O KADAR DA DİİL HAKKINI YEMİYELİM ŞİMDİ ÇOCUUN.
THİHİHİH..! MASAKIR DİMİ TESTEREYLE BİRLİKTE GİRİYO...
ÜHÜHÜHÜÜ ÖÖÖÖÖÖ...ÜHÜHÜHÜ...
HİŞŞ ŞEKER TAMAM AĞLAMA HADİ... TÜKÜRDÜÜM İÇİN ÖZÜR DİLERİM AMA İLK ÖNCE SEN BAŞLATTIN YANİ... DUYGU SÖMÜRÜSÜ YAPMA ŞİMDİ...
TÜKÜRDÜÜN İÇİN AĞLAMIYORUM SALAK... ÇOK KÖTÜ Bİ HUYUM VAR BENİM ONUN İÇİN AĞLIYOM...
?
BEN... BEN...
..TÜKÜRÜKTEN TAHRİK OLUYORUM...
IMMMMMP
GHHHMMP ?!?!?
HIRS!
Bİ DAKKA ABİ Bİ DAKKA İNANMIYORUM EN BAŞINDAN ANLATIN... SİZ İKİNİZ ÜÇ AYDIR BİRLİKTE Mİ OLUYORSUNUZ YANİ ŞİMDİ... HAHAHAHA...
EVET ABİ NE VAR... BERNA'YI Bİ TEK SEN GÖTÜRÜYOSUN SANIYODUN DİMİ...
OH BEE.. MUHİTTİN ÖĞRENDİ YA. RAHATLADIM VALLAHİ...
ULAN BEEE HAHAHAHA... BANA NİYE SÖYLEMEDİNİZ OĞLUM MANYAKSINIZ YAAA... HİHİHİHİ HİHİ...
EŞŞOLEŞŞEK HOŞUNA GİTTİ DİMİ...
ULAN NASI GİTMEZ. BİRLİKTE YARATICAAMIZ KOMBİNASYONLARI DÜŞÜNSENİZE.. G.TÜM ŞİMDİDEN TAVANA VURDU MINA KOYİM.!.
AL KOMBİNASYON ...... BAK...
?!? ...... NASI?.
FIT FIT...
ÜÇÜMÜZÜN BİRLİKTE TAKILCAANI KİM SÖYLEDİ ABİ. SEN Mİ KARAR VERİYOSUN BUNA?
HAYDAAA.. NOOLCAK Kİ KIZIM... BEN BERNA VE SENLE AYRI AYRI ZATEN TAKILMIYOMUYUM... EE SEN DE... BEN VE BERNA İLE TAKILIYOSUN... BERNA DA ÖYLE O DA SEN VE BENLE TAKILDIINA GÖRE..
AY SUS BE SUS...
FILI FILI
ŞLAP...ŞLAP... MMHM...GHMM... ŞLOOP!
EĞİİİİİİİ... EEGGĞĞĞNN EĞİİİİİİİ...
ŞLAP ŞLOP GHAMMM MM...
HALDIR HULDUR
ĞEĞĞĞĞNNN... İĞİĞİĞİ...ĞİİİİI... ĞE...ĞE...ĞEEE.. ĞİİİİİİİİİİİİİİI... GEEEEE... ĞİHİÜÜ...
?
AY GİT BE!
?!?
DUP!
ÜHÜHÜHÜ NAPIYOM BEN YAA... NAAPIYOM YAA...
TIV
ZOİNK
ZONK
ZOİNK
ZOİNK
EĞĞĞN
ÜHÜHÜ HÜHÜ HÜHÜ
VOİNK
VOİNK
VOİNK
VOİNK
VOİN
VOİN
ÜHÜ... HÜ...
VOİN... VOİN
POP!
HÜÜ... ..UHÜ
Ç... ÇÇ...
ÇAT!
HEM BEN SANA KIZGINIM MUHİTTİN... HANİ KOSTÜMÜME UYGUN BİŞİY GETİRMEYE GELMİŞTİN BURAYA NOOLDU..
AA...ASKTİR DOORU LAN... TÜÜ... UNUTMUŞTUM BAK BEN ONU...
HANİ HADİ TAMAM, NEYMİŞ GÖSTER BAKİİM ŞUNU!..
HİHİHİ... DARMADAAN OLDU MUHİYE BAK!.
YA ŞEY İŞTE BİŞEY DİİL... NUNÇAKU GETİRCEKTİM... DUR ŞURDA Bİ SANİYE.
NUNÇAKU MU?.. AMAAAN...

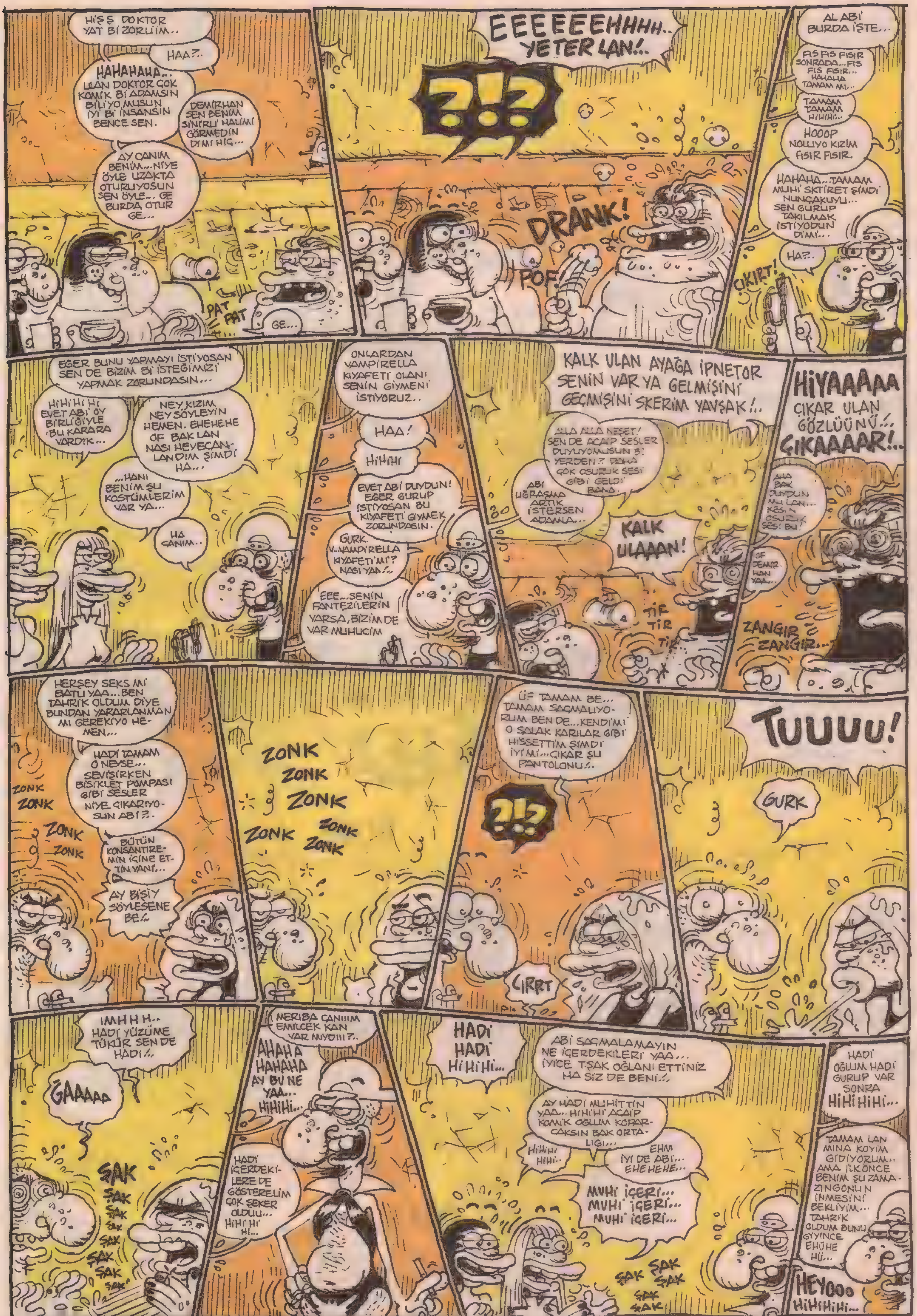
HİŞŞ DOKTOR YAT Bİ ZORLUİM..
HAA?..
HAHAHAHA... ULAN DOKTOR ÇOK KOMİK Bİ ADAMSIN BİLİYO MUSUN İYİ Bİ İNSANSIN BENCE SEN.
DEMİRHAN SEN BENİM SİNİRLİ HALİMİ GÖRMEDİN DİMİ HİÇ...
AY CANIM BENİM... NİYE ÖYLE UZAKTA OTURUYOSUN SEN ÖYLE... GE BURDA OTUR GE...
PAT PAT
GE...
EEEEEEHHHH.. YETER LAN!..
?!?
DRANK!
POF
AL ABİ BURDA İŞTE...
FIS FIS FISIR SONRADA... FIS FIS FISIR... HAHAHA TAMAM MI...
TAMAM TAMAM HIHIHI...
HOOOP NOLUYO KIZIM FISIR FISIR.
HAHAHA... TAMAM MUHİ SKTİRET ŞİMDİ NUNÇAKUYU... SEN GURUP TAKILMAK İSTİYODUN DİMİ...
ÇIKIRT!
HA?..
EĞER BUNU YAPMAYI İSTİYOSAN SEN DE BİZİM Bİ İSTEĞİMİZİ YAPMAK ZORUNDASIN...
HİHİHİHİ EVET ABİ OY BİRLİĞİYLE BU KARARA VARDIK...
NEY KIZIM NEY SÖYLEYİN HEMEN. EHEHEHE OF BAK LAN NASI HEYECANLANDIM ŞİMDİ HA...
...HANI BENİM ŞU KOSTÜMLERİM VAR YA...
HA CANIM...
ONLARDAN VAMPİRELLA KIYAFETİ OLANI SENİN GİYMENİ İSTİYORUZ..
HAA!
HİHİHİ
EVET ABİ DUYDUN! EĞER GURUP İSTİYOSAN BU KIYAFETİ GİYMEK ZORUNDASIN.
GURK. V...VAMPİRELLA KIYAFETİ Mİ? NASI YAA!..
EEE... SENİN FANTEZİLERİN VARSA, BİZİM DE VAR MUHUCİM
KALK ULAN AYAĞA İPNETOR SENİN VAR YA GELMİŞİNİ GEÇMİŞİNİ SKERİM YAVŞAK!..
ALLA ALLA NEŞET! SEN DE ACAİP SESLER DUYUYOMUSUN Bİ YERDEN?. DAHA ÇOK OSURUK SESİ GİBİ GELDİ BANA.
ABİ UĞRAŞMA ARTIK İSTERSEN ADAMLA...
KALK ULAAAN!
TİR TİR TİR
HİYAAAAAA ÇIKAR ULAN GÖZLÜÜNÜ!.. ÇIKAAAAR!..
AHA BAK DUYDUN MU LAN... KESİN OSURUK SESİ BU!
OF DEMİRHAN YAA...
ZANGIR ZANGIR...
HERŞEY SEKS Mİ BATU YAA... BEN TAHRİK OLDUM DİYE BUNDAN YARARLANMAN MI GEREKİYO HEMEN...
HADİ TAMAM O NEYSE... SEVİŞİRKEN BİSİKLET POMPASI GİBİ SESLER NİYE ÇIKARIYOSUN ABİ?..
BÜTÜN KONSANTİREMİN İÇİNE ETTİN YANİ...
AY BİŞİY SÖYLESENE BE!..
ZONK ZONK ZONK ZONK
ZONK ZONK ZONK ZONK ZONK ZONK
ÜF TAMAM BE... TAMAM SAÇMALIYORUM BEN DE... KENDİMİ O SALAK KARILAR GİBİ HİSSETTİM ŞİMDİ İYİ Mİ... ÇIKAR ŞU PANTOLONU!..
?!?
CIRRT
TUUUUU!
GURK
IMHHH.. HADİ YÜZÜME TÜKÜR SEN DE HADİ!..
ĞAAAAA
ŞAK ŞAK ŞAK ŞAK ŞAK ŞAK ŞAK ŞAK
MERİBA CANIIIM EMİLCEK KAN VAR MIYDIII?..
AHAHA HAHAHA AY BU NE YAA... HİHİHİ...
HADİ İÇERDEKİLERE DE GÖSTERELİM ÇOK ŞEKER OLDUU... HİHİHİ HI...
HADİ HADİ HİHİHİ...
ABİ SAÇMALAMAYIN NE İÇERDEKİLERİ YAA... İYİCE TŞAK OĞLANI ETTİNİZ HA SİZ DE BENİ!..
AY HADİ MUHİTTİN YAA... HİHİHİ ACAİP KOMİK OĞLUM KOPARCAKSIN BAK ORTALIĞI...
HİHİHİ HİHİ..
EHM İYİ DE ABİ... EHEHEHE...
MUHİ İÇERİ... MUHİ İÇERİ... MUHİ İÇERİ...
ŞAK ŞAK ŞAK ŞAK ŞAK
HADİ OĞLUM HADİ GURUP VAR SONRA HİHİHİHİ...
TAMAM LAN MINA KOYIM GİDİYORUM.. AMA İLKÖNCE BENİM ŞU ZAMAZİNGONUN İNMESİNİ BEKLİYİM... TAHRİK OLDUM BUNU GİYİNCE EHÜHE HÜ...
HEYOOO HİHİHİHİ...

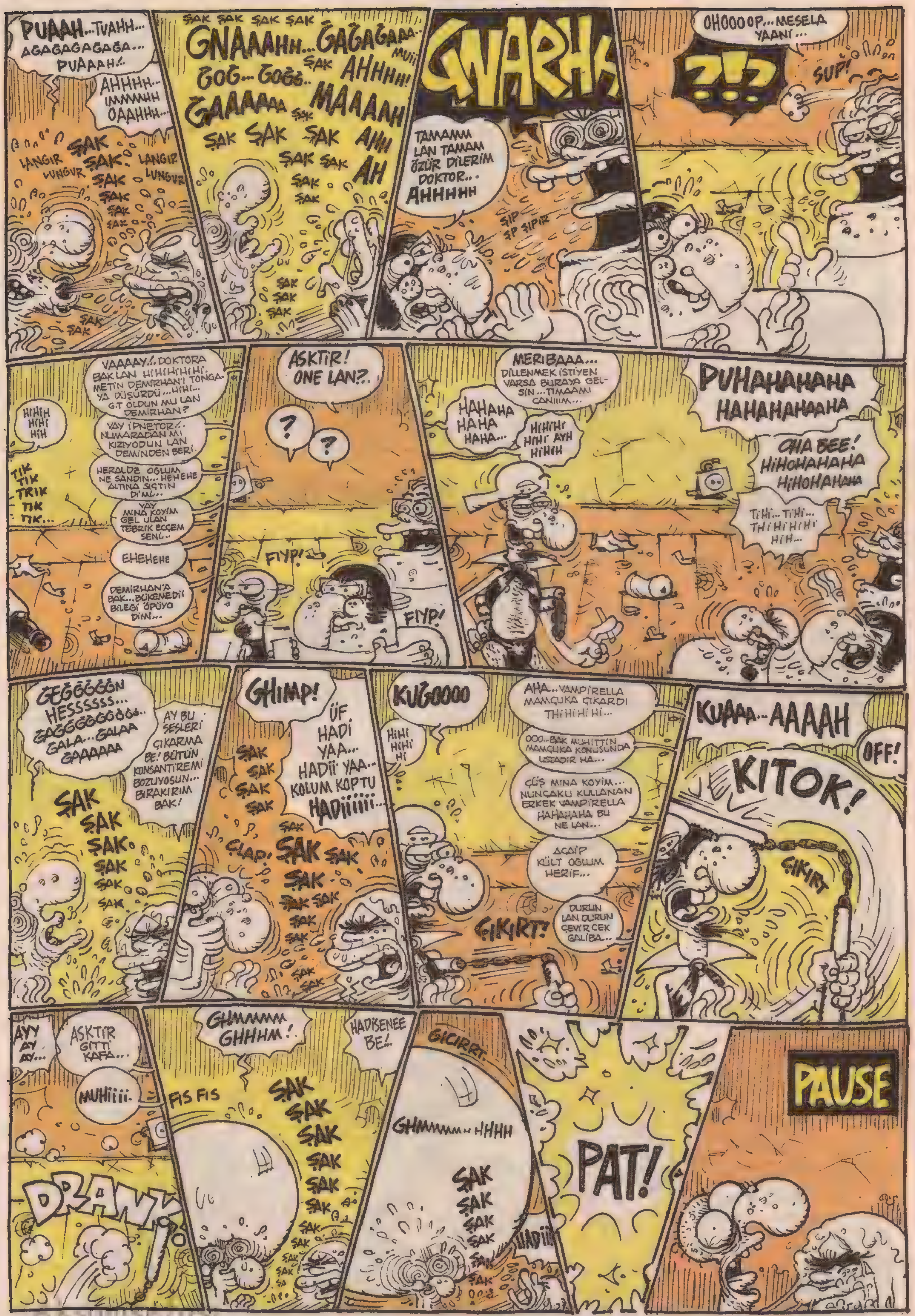

PUAAH...TUAHH... AGAGAGAGAGA... PUAAAH!..
AHHHH... IMMMHH OAAHHH...
LANGIR LUNGUR
ŞAK ŞAK ŞAK ŞAK ŞAK ŞAK
LANGIR LUNGUR
ŞAK ŞAK
ŞAK ŞAK ŞAK ŞAK
GNAAAHH... ĞAĞAĞAAA... MUII
ĞOĞ... ĞOĞĞ.. ŞAK AHHHH!
ĞAAAAAA ŞAK MAAAAH
ŞAK ŞAK ŞAK AHH
ŞAK ŞAK AH
ŞAK ŞAK
ŞAK ŞAK ŞAK
GNARHH
TAMAMM LAN TAMAM ÖZÜR DİLERİM DOKTOR... AHHHHH
ŞIP ŞP ŞIPIR
OHOOOOP... MESELA YAANİ...
?!?
ŞUP!
VAAAAY!.. DOKTORA BAK LAN HIHIHIHIHI. METİN DEMİRHAN'I TONGAYA DÜŞÜRDÜ ...HIHI... G.T OLDUN MU LAN DEMİRHAN?
HİHİH HİHİ HİH
VAY İPNETOR!.. NUMARADAN MI KIZIYODUN LAN DEMİNDEN BERİ.
TIK TIK TRIK TIK TIK...
HERALDE OGLUM NE SANDIN... HEHEHE ALTINA SIÇTIN Dİ'Mİ...
VAY MINA KOYIM GEL ULAN TEBRİK ECÇEM SENİ...
EHEHEHE
DEMİRHAN'A BAK... BÜKEMEDİ BİLEĞİ ÖPÜYO DİM...
ASKTIR! ÖNE LAN?..
? ?
FIYP!
FIYP!
MERİBAAA... DİLENMEK İSTİYEN VARSA BURAYA GELSİN... TIMAAM CANIIM...
HAHAHA HAHA HAHA...
HİHİHİ HİHİ AYH HİHİH
PUHAHAHAHA HAHAHAHAAHA
OHA BEE! HİHOHAHAHA HİHOHAHAHA
TİHİ... TİHİ... THİHİHİHİ HİH...
ĞEĞĞĞĞĞN HESSSSSS... ĞAĞĞĞĞĞĞĞĞ.. GALA... GALAA GAAAAAA
AY BU SESLERİ ÇIKARMA BE! BÜTÜN KONSANTİREMİ BOZUYOSUN... BIRAKIRIM BAK!
ŞAK ŞAK ŞAK ŞAK ŞAK ŞAK
GHIMP!
ÜF. HADİ YAA... HADİİ YAA.. KOLUM KOPTU HADİİİİİİ...
ŞAK ŞAK ŞAK ŞAK
ÇLAP! ŞAK ŞAK ŞAK ŞAK ŞAK ŞAK ŞAK ŞAK ŞAK ŞAK ŞAK
KUĞOOOO
HİHİ HİHİ Hİ
AHA... VAMPİRELLA MAMÇUKA ÇIKARDI THİHİHİHİ...
OOO... BAK MUHİTTİN MAMÇUKA KONUSUNDA USTADIR HA...
ÇÜŞ MINA KOYİM... NUNÇAKU KULLANAN ERKEK VAMPİRELLA HAHAHAHA BU NE LAN...
ACAİP KÜLT OĞLUM HERİF...
ÇIKIRT!
DURUN LAN DURUN ÇEVİRCEK GALİBA...
KUAAA... AAAAAH
OFF!
KITOK!
ÇIKIRT
AYY AY AY...
ASKTİR GİTTİ KAFA...
MUHİİİİ.
DRANK!
GHMMMM GHHHM!
HADİSENEE BE!..
FIS FIS
ŞAK ŞAK ŞAK ŞAK ŞAK ŞAK ŞAK ŞAK ŞAK ŞAK
GICIRRT.
GHMMMM... HHHH
ŞAK ŞAK ŞAK ŞAK ŞAK ŞAK
HADİİİ
PAT!
PAUSE

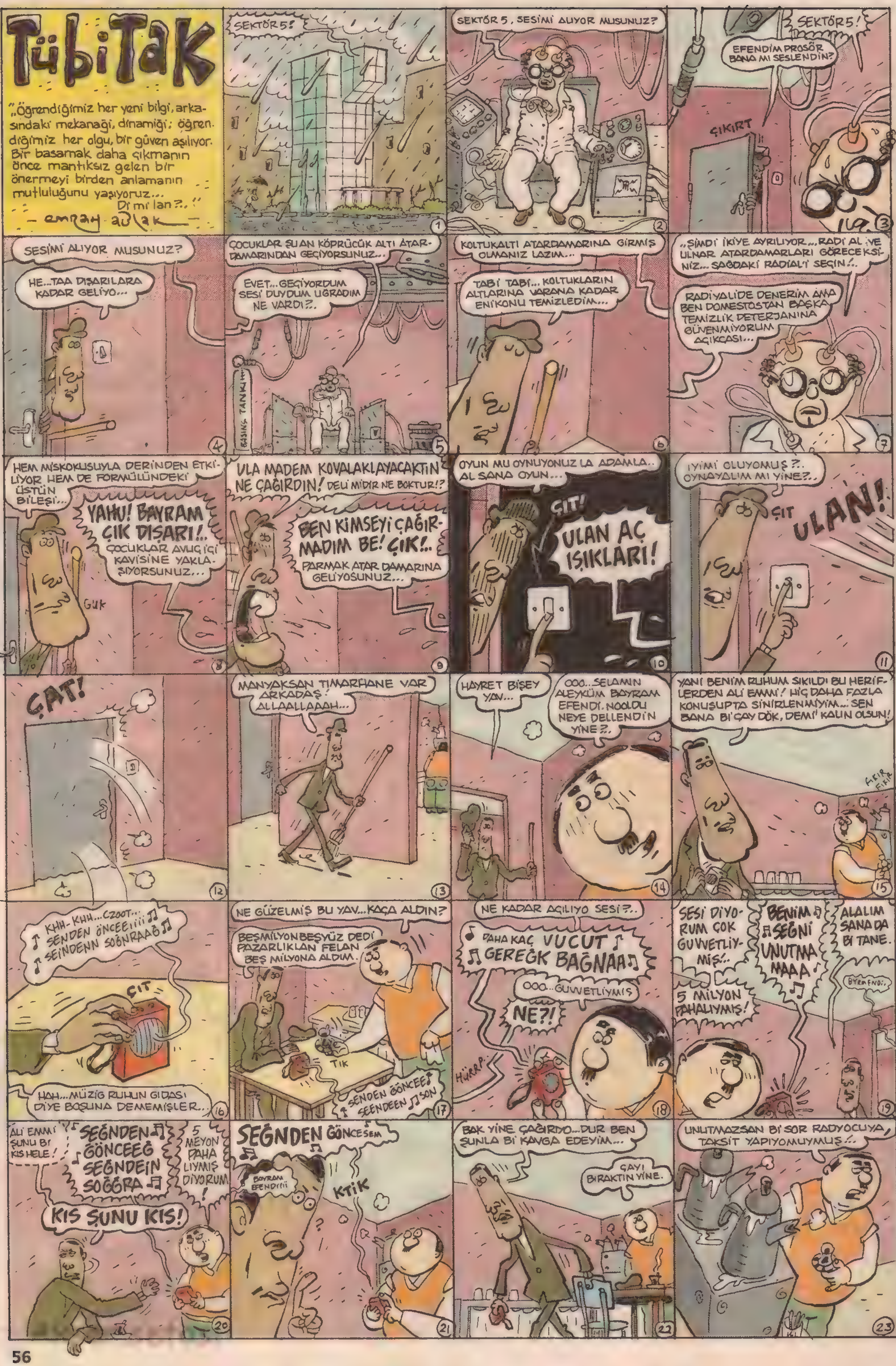
TübiTak
„Öğrendiğimiz her yeni bilgi, arkasındaki mekanağı, dinamiği; öğrendiğimiz her olgu, bir güven aşılıyor. Bir basamak daha çıkmanın önce mantıksız gelen bir önermeyi birden anlamanın mutluluğunu yaşıyoruz...
Di mi lan ?..“
– emrah ablak
SEKTÖR 5!
SEKTÖR 5, SESİMİ DUYOR MUSUNUZ?
SEKTÖR 5!
EFENDİM PROSÖR BANA MI SESLENDİN?
ÇIKIRT
SESİMİ ALIYOR MUSUNUZ?
HE... TAA DIŞARILARA KADAR GELİYO...
ÇOCUKLAR ŞU AN KÖPRÜCÜK ALTI ATARDAMARINDAN GEÇİYORSUNUZ...
EVET... GEÇİYORDUM SESİ DUYDUM UĞRADIM NE VARDI ?..
BASINÇ TANKI
KOLTUKALTI ATARDAMARINA GİRMİŞ OLMANIZ LAZIM...
TABİ TABİ... KOLTUKLARIN ALTLARINA VARANA KADAR ENİKONU TEMİZLEDİM...
..ŞİMDİ İKİYE AYRILIYOR... RADİAL VE ULNAR ATARDAMARLARI GÖRECEKSİNİZ... SAĞDAKİ RADİAL'İ SEÇİN!..
RADİYALİDE DENERİM AMA BEN DOMESTOSTAN BAŞKA TEMİZLİK DETERJANINA GÜVENMİYORUM AÇIKCASI...
HEM MİSKOKUSUYLA DERİNDEN ETKİLİYOR HEM DE FORMÜLÜNDEKİ ÜSTÜN BİLEŞİ...
YAHU! BAYRAM ÇIK DIŞARI!..
ÇOCUKLAR AVUÇİÇİ KAVİSİNE YAKLAŞIYORSUNUZ...
GUK
ULA MADEM KOVALAKLAYACAKTIN NE ÇAĞIRDIN! DELİ MİDİR NE BOKTUR!?
BEN KİMSEYİ ÇAĞIRMADIM BE! ÇIK!..
PARMAK ATAR DAMARINA GELİYOSUNUZ...
OYUN MU OYNUYONUZ LA ADAMLA.. AL SANA OYUN...
ÇIT!
ULAN AÇ IŞIKLARI!
İYİMİ OLUYOMUŞ ?.. OYNAYALIM MI YİNE ?..
ÇIT
ULAN!
ÇAT!
MANYAKSAN TIMARHANE VAR ARKADAŞ! ALLAALLAAAH...
HAYRET BİŞEY YAV...
OOO... SELAMIN ALEYKÜM BAYRAM EFENDİ. NOOLDU NEYE DELLENDİN YİNE ?..
YANİ BENİM RUHUM SIKILDI BU HERİFLERDEN ALİ EMMİ! HİÇ DAHA FAZLA KONUŞUPTA SİNİRLENMİYİM... SEN BANA Bİ ÇAY DÖK, DEMİ KALIN OLSUN!
ÇIKIR FIKIR
KHH-KHH... CZOOT... SENDEN ÖNCEEiiii SEİNDENN SOĞNRAAĞ
ÇIT
HAH... MÜZİG RUHUN GIDASI DİYE BOŞUNA DEMEMİŞLER...
NE GÜZELMİŞ BU YAV... KAÇA ALDIN?
BEŞMİLYON BEŞYÜZ DEDİ PAZARLIKLAN FELAN BEŞ MİLYONA ALDIM.
TIK
SENDEN GÖNCEE SEENDEEN SON
NE KADAR AÇILIYO SESİ ?..
DAHA KAÇ VUCUT GEREĞK BAĞNAA
OOO... GUVVETLİYMİŞ
NE?!
HÜRRP
SESİ DİYORUM ÇOK GUVVETLİYMİŞ!..
BENİM SEĞNİ UNUTMAAAA
ALALIM SANADA Bİ TANE.
5 MİLYON PAHALIYMIŞ!
BAYRAM EFENDİ..
ALİ EMMİ ŞUNU Bİ KIS HELE!
SEĞNDEN GÖNCEEĞ SEĞNDEİN SOĞĞRA
5 MEYON PAHA LIYMIŞ DİYORUM!
KIS ŞUNU KIS!
SEĞNDEN GÖNCESEM
BAYRAM EFENDİİİİ
KTİK
BAK YİNE ÇAĞIRDIO... DUR BEN ŞUNLA Bİ KAVGA EDEYİM...
ÇAYI BIRAKTIN YİNE.
UNUTMAZSAN Bİ SOR RADYOCUYA, TAKSİT YAPIYOMUYMUŞ!..

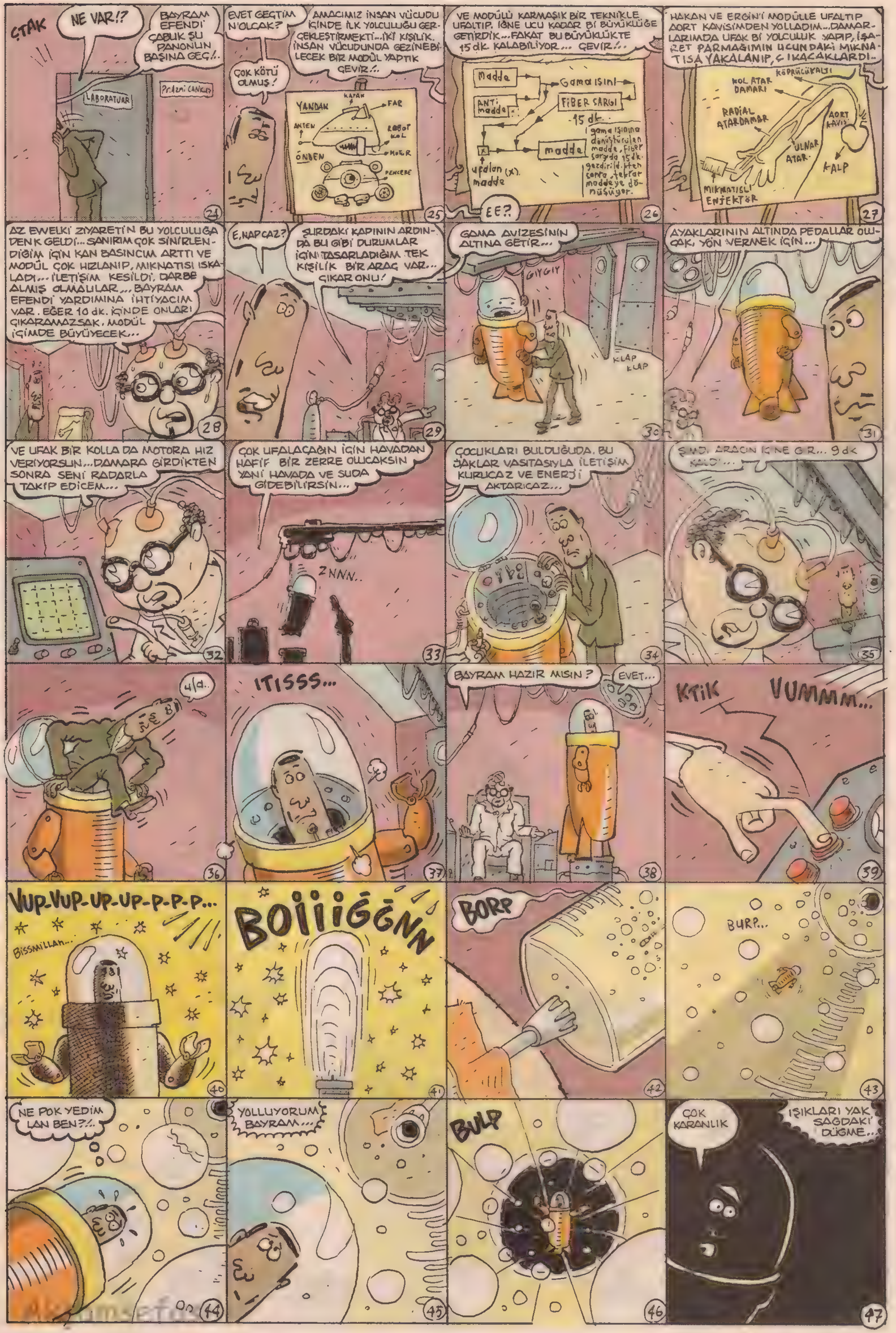
ÇTAK
NE VAR!?
BAYRAM EFENDİ ÇABUK ŞU PANONUN BAŞINA GEÇ!..
LABORATUAR
Pr.Azmi CANKUŞ
EVET GEÇTİM N'OLCAK?
AMACIMIZ İNSAN VÜCUDU İÇİNDE İLK YOLCULUĞU GERÇEKLEŞTİRMEKTİ...İKİ KİŞİLİK. İNSAN VÜCUDUNDA GEZİNEBİLECEK BİR MODÜL YAPTIK ÇEVİR!..
ÇOK KÖTÜ OLMUŞ!
YANDAN
KAPAK
FAR
ANTEN
ROBOT KOL
MOTOR
ÖNDEN
PENCERE
VE MODÜLÜ KARMAŞIK BİR TEKNİKLE UFALTIP, İĞNE UCU KADAR Bİ BÜYÜKLÜĞE GETİRDİK...FAKAT BU BÜYÜKLÜKTE 15 dk. KALABİLİYOR... ÇEVİR!..
Madde
ANTİ madde
Gama ışını
FİBER SARGI
-15 dk.
madde
ufalan (x) madde
gama ışınına dönüştürülen madde, fiber sargıda 15 dk. gezdirildikten sonra, tekrar maddeye dönüşüyor.
EE?
HAKAN VE ERGİN'İ MODÜLLE UFALTIP AORT KAVİSİMDEN YOLLADIM...DAMARLARIMDA UFAK Bİ YOLCULUK YAPIP, İŞARET PARMAĞIMIN UCUNDAKİ MIKNATISA YAKALANIP, ÇIKACAKLARDI..
KÖPRÜCÜKALTI
KOL ATAR DAMARI
RADİAL ATARDAMAR
AORT KAVİS
ULNAR ATAR.
KALP
MIKNATISLI ENJEKTÖR
AZ EVVELKİ ZİYARETİN BU YOLCULUĞA DENK GELDİ... SANIRIM ÇOK SİNİRLENDİĞİM İÇİN KAN BASINCIM ARTTI VE MODÜL ÇOK HIZLANIP, MIKNATISI ISKALADI... İLETİŞİM KESİLDİ, DARBE ALMIŞ OLMALILAR... BAYRAM EFENDİ YARDIMINA İHTİYACIM VAR. EĞER 10 dk. İÇİNDE ONLARI ÇIKARAMAZSAK, MODÜL İÇİMDE BÜYÜYECEK...
E, NAPCAZ?
ŞURDAKİ KAPININ ARDINDA BU GİBİ DURUMLAR İÇİN TASARLADIĞIM TEK KİŞİLİK BİR ARAÇ VAR... ÇIKAR ONU!
GAMA AVİZESİNİN ALTINA GETİR...
GIYGIY
KLAP KLAP
AYAKLARININ ALTINDA PEDALLAR OLCAK, YÖN VERMEK İÇİN...
VE UFAK BİR KOLLA DA MOTORA HIZ VERİYORSUN...DAMARA GİRDİKTEN SONRA SENİ RADARLA TAKİP EDİCEM...
ÇOK UFALACAĞIN İÇİN HAVADAN HAFİF BİR ZERRE OLCAKSIN YANİ HAVADA VE SUDA GİDEBİLİRSİN...
ZNNN..
ÇOCUKLARI BULDUĞUNDA, BU JAKLAR VASITASIYLA İLETİŞİM KURUCAZ VE ENERJİ AKTARICAZ...
ŞİMDİ ARACIN İÇİNE GİR... 9 dk KALDI...
4/d..
ITISSS...
BAYRAM HAZIR MISIN?
EVET...
KTİK
VUMMM...
VUP-VUP-UP-UP-P-P-P...
Bissmillah...
BOİİİĞĞNN
BORP
BURP...
NE ÇOK YEDİM LAN BEN?!..
YOLLUYORUM BAYRAM...
BULP
ÇOK KARANLIK
IŞIKLARI YAK SAĞDAKİ DÜĞME...

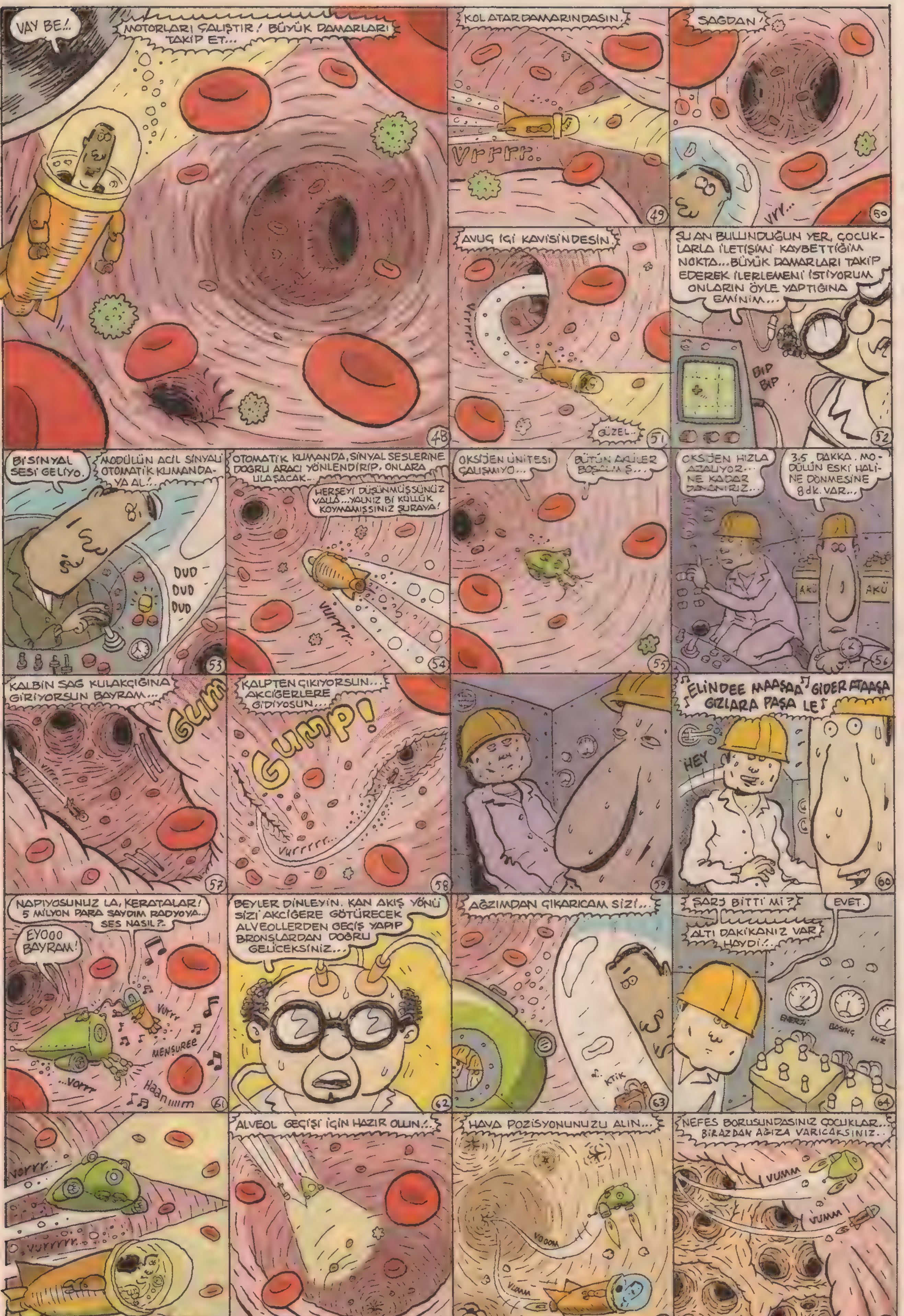
VAY BE!..
MOTORLARI ÇALIŞTIR! BÜYÜK DAMARLARI TAKİP ET...
KOL ATAR DAMARINDASIN.
Vrrrr..
SAĞDAN!
VRY...
AVUÇ İÇİ KAVİSİNDESİN.
GÜZEL..
ŞU AN BULUNDUĞUN YER, ÇOCUKLARLA İLETİŞİMİ KAYBETTİĞİM NOKTA... BÜYÜK DAMARLARI TAKİP EDEREK İLERLEMENİ İSTİYORUM ONLARIN ÖYLE YAPTIĞINA EMİNİM...
BİP BİP
Bİ SİNYAL SESİ GELİYO.
MODÜLÜN ACİL SİNYALİ OTOMATİK KUMANDAYA AL!..
DUD DUD DUD
OTOMATİK KUMANDA, SİNYAL SESLERİNE DOĞRU ARACI YÖNLENDİRİP, ONLARA ULAŞACAK..
HERŞEYİ DÜŞÜNMÜŞSÜNÜZ VALLA... YALNIZ Bİ KÜLLÜK KOYMAMIŞSINIZ ŞURAYA!
VURRRR..
OKSİJEN ÜNİTESİ ÇALIŞMIYO...
BÜTÜN AKÜLER BOŞALMIŞ...
OKSİJEN HIZLA AZALIYOR... NE KADAR DAYANIRIZ...
3.5 DAKKA. MODÜLÜN ESKİ HALİNE DÖNMESİNE 8 dk. VAR...
AKÜ
AKÜ
KALBİN SAĞ KULAKÇIĞINA GİRİYORSUN BAYRAM...
GUM
KALPTEN ÇIKIYORSUN... AKCİĞERLERE GİDİYOSUN...
GUMP!
Vurrrrr...
ELİNDEE MAŞAAA GİDER ATAAŞA GIZLARA PAŞA LE
HEY
NAPIYOSUNUZ LA, KERATALAR! 5 MİLYON PARA SAYDIM RADYOYA... SES NASIL?.
EYOOO BAYRAM!
Vurrr
MENSUREE
...Vorrr
Haanıııım
BEYLER DİNLEYİN. KAN AKIŞ YÖNÜ SİZİ AKCİĞERE GÖTÜRECEK ALVEOLLERDEN GEÇİŞ YAPIP BRONŞLARDAN DOĞRU GELİCEKSİNİZ...
AĞZIMDAN ÇIKARICAM SİZİ...
KTİK
ŞARJ BİTTİ Mİ?
EVET.
ALTI DAKİKANIZ VAR HAYDİ!..
ENERJİ
BASINÇ
HIZ
Vorrr
Vurrrrr..
ALVEOL GEÇİŞİ İÇİN HAZIR OLUN!..
HAVA POZİSYONUNUZU ALIN...
VOOOM
VUMM
NEFES BORUSUNDASINIZ ÇOCUKLAR... BİRAZDAN AĞIZA VARICAKSINIZ..
VUMM
VUMM

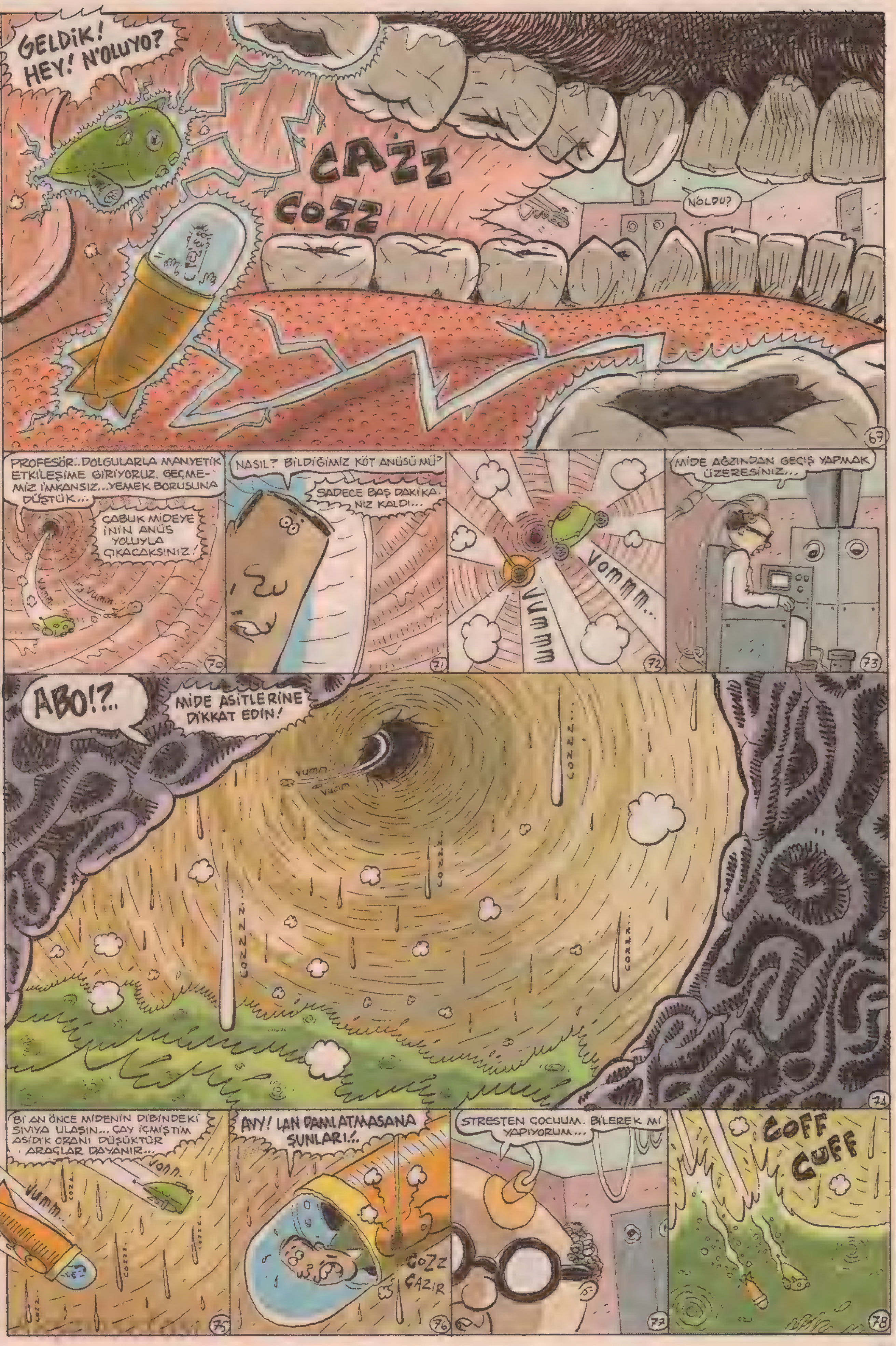
GELDİK! HEY! N'OLUYO?
CAZZ
COZZ
NÖLDU?
69
PROFESÖR..DOLGULARLA MANYETİK ETKİLEŞİME GİRİYORUZ. GEÇME-MİZ İMKANSIZ...YEMEK BORUSUNA DÜŞTÜK...
ÇABUK MİDEYE İNİN ANÜS YOLUYLA ÇIKACAKSINIZ!
VUMM.
VUMM.
70
NASIL? BİLDİĞİMİZ KÖT ANÜSÜ MÜ?
SADECE BAŞ DAKİKA. NIZ KALDI...
71
VUMMM
VOMMM...
72
MİDE AĞZINDAN GEÇİŞ YAPMAK ÜZERESİNİZ...
73
ABO!?..
MİDE ASİTLERİNE DİKKAT EDİN!
VUMM
VUMM
COZZ...
74
Bİ AN ÖNCE MİDENİN DİBİNDEKİ SIVIYA ULAŞIN... ÇAY İÇMİŞTİM ASİDİK ORANI DÜŞÜKTÜR ARAÇLAR DAYANIR...
VUMM..
VONN.
75
AYY! LAN DAMLATMASANA ŞUNLARI!..
COZZ
CAZIR
76
STRESTEN ÇOCUUM. BİLEREK Mİ YAPIYORUM...
77
COFF
CUFF
78

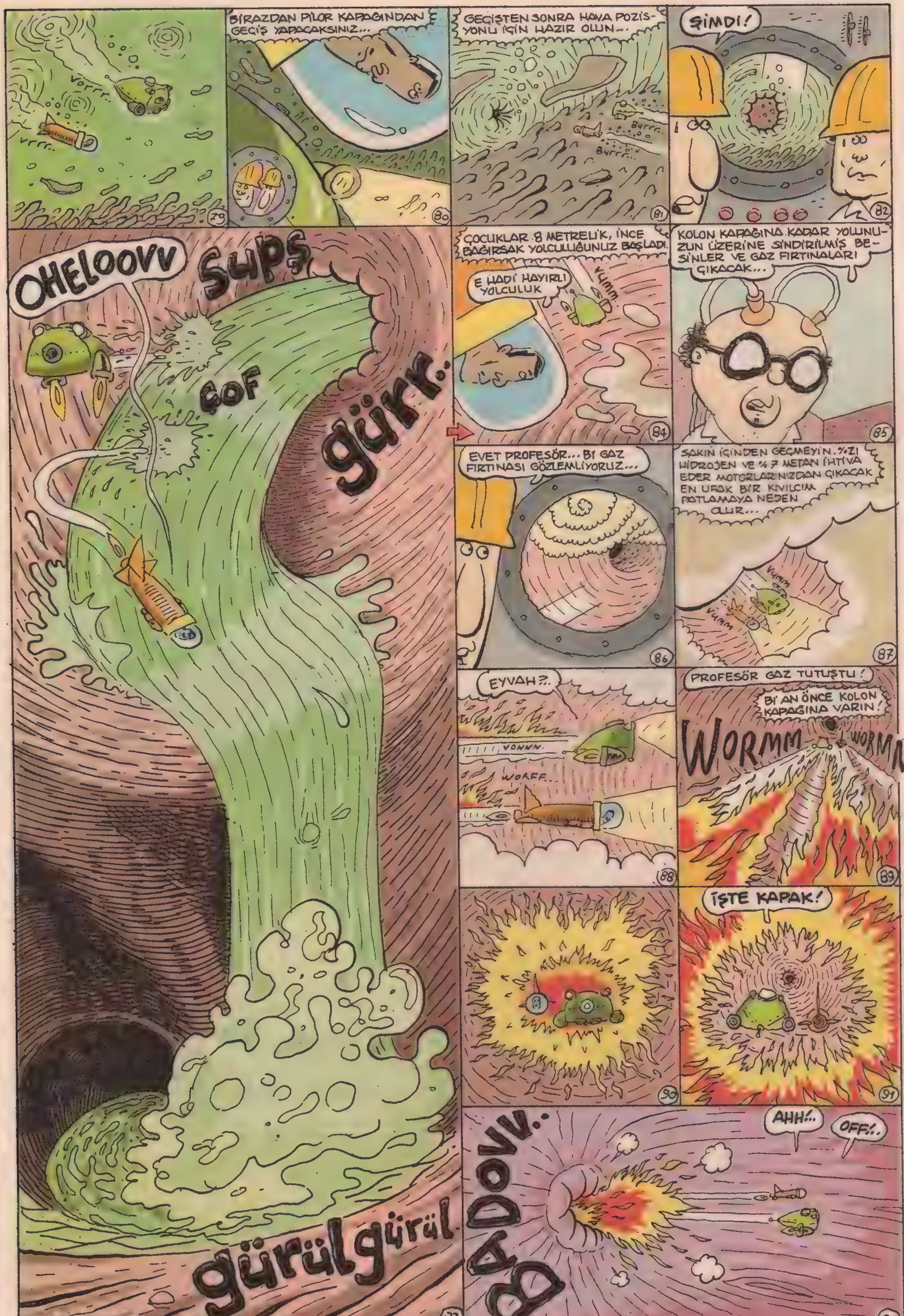
vorrr..
vrrrr..
BİRAZDAN PİLOR KAPAĞINDAN GEÇİŞ YAPACAKSINIZ...
GEÇİŞTEN SONRA HAVA POZİSYONU İÇİN HAZIR OLUN...
Burrr..
Burrr..
ŞİMDİ!
OHELOOVV
Şups
çof
gürr..
gürülgürül
ÇOCUKLAR 8 METRELİK, İNCE BAĞIRSAK YOLCULUĞUNUZ BAŞLADI.
E HADİ HAYIRLI YOLCULUK
vumm..
KOLON KAPAĞINA KADAR YOLUNUZUN ÜZERİNE SİNDİRİLMİŞ BESİNLER VE GAZ FIRTINALARI ÇIKACAK...
EVET PROFESÖR... BI GAZ FIRTINASI GÖZLEMLİYORUZ...
SAKIN İÇİNDEN GEÇMEYİN. %21 HİDROJEN VE %7 METAN İHTİVA EDER MOTORLARINIZDAN ÇIKACAK EN UFAK BİR KIVILCIM PATLAMAYA NEDEN OLUR...
vumm
vumm
EYVAH?..
VONNN.
WORFF..
PROFESÖR GAZ TUTUŞTU!
Bİ AN ÖNCE KOLON KAPAĞINA VARIN!
WORMM
WORMM
İŞTE KAPAK!
BADOVV..
AHH!..
OFF!..

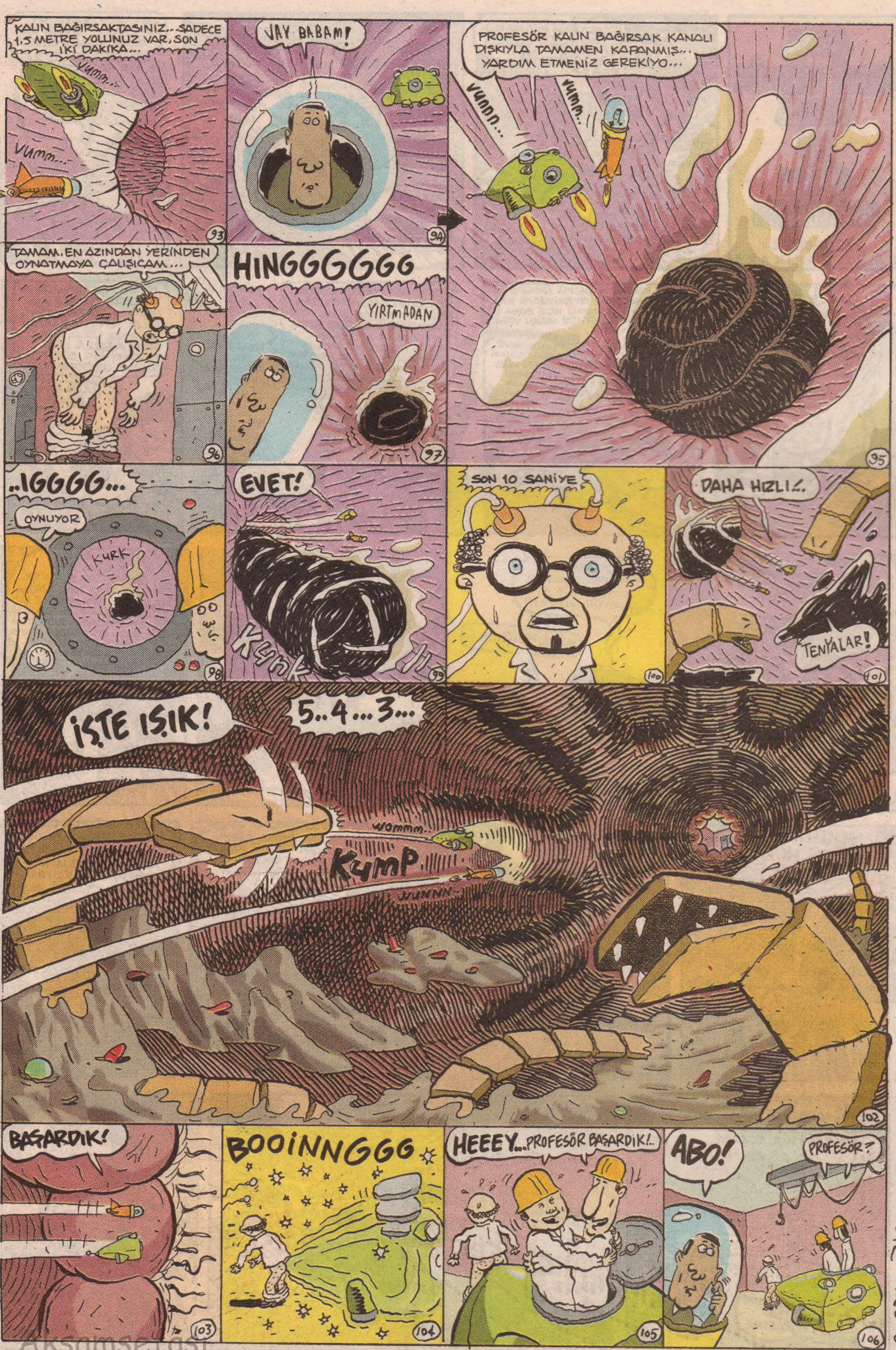

Akşamsefası

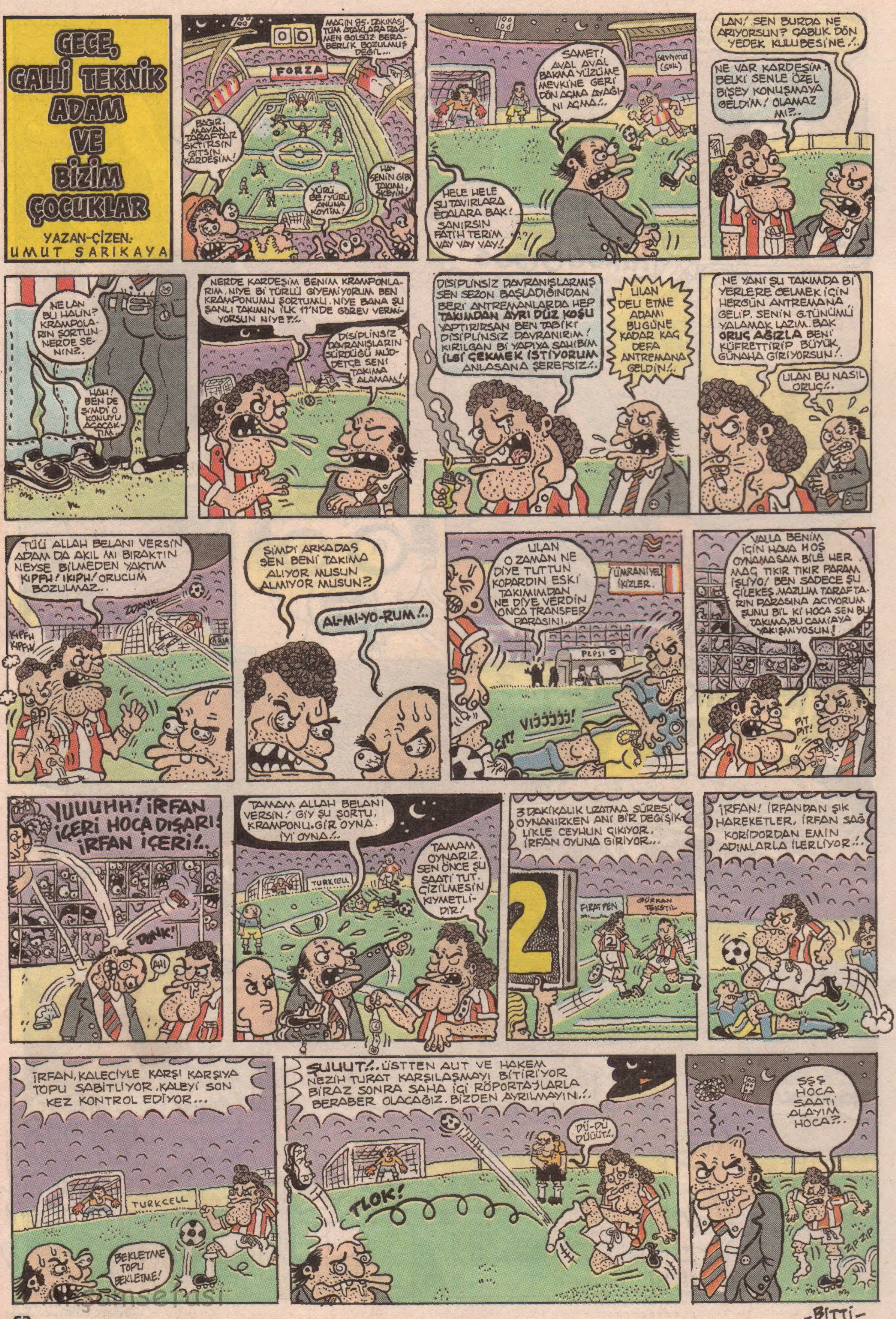
GECE, GALLİ TEKNİK ADAM VE BİZİM ÇOCUKLAR
YAZAN-ÇİZEN: UMUT SARIKAYA
MAÇIN 85. DAKİKASI TÜM ATAKLARA RAĞMEN GOLSÜZ BERABERLİK BOZULMUŞ DEĞİL...
FORZA
BAĞIRMAYAN TARAFTAR SKTİRSİN GİTSİN KARDEŞİM!
YÜRÜ BE! YÜRÜ ANUNA KOYİM!
HAY SENİN GİBİ TAKIMI SKEYİM.
SAMET! AVAL AVAL BAKMA YÜZÜME MEVKİNE GERİ DÖN AÇMA AYAĞINI AÇMA!..
SEVİYORUZ (ÇOK)
HELE HELE ŞU TAVIRLARA EDALARA BAK! SANIRSIN FATİH TERİM VAY VAY VAY!..
LAN! SEN BURDA NE ARIYORSUN? ÇABUK DÖN YEDEK KULUBESİNE!..
NE VAR KARDEŞİM BELKİ SENLE ÖZEL BİŞEY KONUŞMAYA GELDİM! OLAMAZ MI?..
NE LAN BU HALIN? KRAMPOLARIN ŞORTUN NERDE SENİN?..
HAH! BEN DE ŞİMDİ O KONUYU AÇACAKTIM.
NERDE KARDEŞİM BENİM KRAMPONLARIM. NİYE Bİ TÜRLÜ GİYEMİYORUM BEN KRAMPONUMU ŞORTUMU. NİYE BANA ŞU ŞANLI TAKIMIN İLK 11'NDE GÖREV VERMİYORSUN NİYE?!..
DİSİPLİNSİZ DAVRANIŞLARIN SÜRDÜĞÜ MÜDDETÇE SENİ TAKIMA ALAMAM!
DİSİPLİNSİZ DAVRANIŞLARMIŞ SEN SEZON BAŞLADIĞINDAN BERİ ANTREMANLARDA HEP TAKIMDAN AYRI DÜZ KOŞU YAPTIRIRSAN BEN TABİKİ DİSİPLİNSİZ DAVRANIRIM! KIRILGAN Bİ YAPIYA SAHİBİM İLGİ ÇEKMEK İSTİYORUM ANLASANA ŞEREFSİZ!..
ULAN DELİ ETME ADAMI BUGÜNE KADAR KAÇ DEFA ANTREMANA GELDİN!..
NE YANİ ŞU TAKIMDA Bİ YERLERE GELMEK İÇİN HERGÜN ANTREMANA GELİP, SENİN G.TÜNÜMÜ YALAMAK LAZIM. BAK ORUÇ AĞIZLA BENİ KÜFRETTİRİP BÜYÜK GÜNAHA GİRİYORSUN!.
ULAN BU NASIL ORUÇ!..
TÜÜ ALLAH BELANI VERSİN ADAM DA AKIL MI BIRAKTIN NEYSE BİLMEDEN YAKTIM KIPFH! IKIPH! ORUCUM BOZULMAZ..
ZDANK!
KIPFH KIPFH
ŞİMDİ ARKADAŞ SEN BENİ TAKIMA ALIYOR MUSUN ALMIYOR MUSUN?..
AL-MI-YO-RUM!..
ULAN O ZAMAN NE DİYE TUTTUN KOPARDIN ESKİ TAKIMIMDAN NE DİYE VERDİN ONCA TRANSFER PARASINI...
ÜMRANİYELİ İKİZLER.
PEPSI
VIJJJJJ!
ÇIT!
VALLA BENİM İÇİN HAVA HOŞ OYNAMASAM BİLE HER MAÇ TIKIR TIKIR PARAM İŞLİYO! BEN SADECE ŞU ÇİLEKEŞ MAZLUM TARAFTARIN PARASINA ACIYORUM ŞUNU BİL Kİ HOCA SEN BU TAKIMA, BU CAMİAYA YAKIŞMIYOSUN!
PIT PIT!
YUUUHH! İRFAN İÇERİ HOCA DIŞARI! İRFAN İÇERİ!..
DONK!
AH!
TAMAM ALLAH BELANI VERSİN! GİY ŞU ŞORTU, KRAMPONU. GİR OYNA. İYİ OYNA!..
TURKCELL
TAMAM OYNARIZ. SEN ÖNCE ŞU SAATİ TUT. ÇİZİLMESİN KIYMETLİDİR!
3 DAKİKALIK UZATMA SÜRESİ OYNANIRKEN ANİ BİR DEĞİŞİKLİKLE CEYHUN ÇIKIYOR. İRFAN OYUNA GİRİYOR...
FIRAT PEN
GÜRKAN TEKSTİL
İRFAN! İRFANDAN ŞIK HAREKETLER, İRFAN SAĞ KORİDORDAN EMİN ADIMLARLA İLERLİYOR!..
İRFAN, KALECİYLE KARŞI KARŞIYA TOPU SABİTLİYOR. KALEYİ SON KEZ KONTROL EDİYOR...
TURKCELL
BEKLETME TOPU BEKLETME!
ŞUUUT!.. ÜSTTEN AUT VE HAKEM NEZİH TURAT KARŞILAŞMAYI BİTİRİYOR BİRAZ SONRA SAHA İÇİ RÖPORTAJLARLA BERABER OLACAĞIZ. BİZDEN AYRILMAYIN!..
DÜ-DÜ DÜÜÜT!..
TLOK!
ŞŞŞ HOCA SAATİ ALAYIM HOCA?..
-BİTTİ-

O! O!. IH.! GE!.. GE!.. GELİ! GELİ...

GELİYOOO!

ŞERO 4

5 KASIM'DA KİTAPÇILARDA ve GAZETE BAYİLERİNDE!

DÖRT AYAKLI METROPOL CANAVARI KÖTÜ KEDİ ŞERAFETTİN EFSANESİ TAM GAZ SÜRÜYOR! OĞLU TACETTİN VE BABASI TONGUÇ'UN ŞERO'YA EŞLİK ETTİĞİ KIPIRDAK, ISIRGAN BİR MİZAH, OSURTAN BİR EKŞİNLA BEZENMİŞ DADINDAN YENMEZ MACERALARIN BİRARAYA TOPLANDIĞI İŞBU ALBÜM, "EDEBİ EDEPSİZDEN ÖĞREN" DÜSTURUNDAN YOLA ÇIKARAK, MİLLİ EĞİTİM BAKANLIĞI'NCA TÜM ORTA, LİSE, FAKÜLTE VE ANAOKULLARINA DERS KİTABI OLARAK TAVSİYE EDİLMİŞTİR.

KASIM SAYISI ÇIKTI!

KEMİKÇİLER KASIM SAYISINDA KUDURDULAR!

" Beher Kemik üreticisinin gecede dört paket orgazm sigarası tüttürerek yazıp çizdiği şehvetli sayfalar, ee... bu.. bu kişilere, kültürümüze sağladıkları katkılardan dolayı teşekkür ederiz, Kemik çıkmış!! OH YEAH! "

INSAN SARRAFI **SANSAR ÇAKAL** YAZIYOR..

VESİKALIKTAN KARAKTER TAHLİLLERİ

MUSTAFA C. : Mevcut kafatasının kafana küçük geldiğini, bu yüzden de suratında bir takım büzzüklerin oluşmasının sende derin bir hicran yaratmış olduğunu görüyorum, sayın Mustafa... Kulak anatominizin doğal küpeliymiş gibi olmasından tutun da, saçlarınızın bir elbise fırçası modeli olması, hatta gözlerinizin kaderine razı bir eşekle aynı ifadeye sahip olması, hepsi takdiri ilahidendir sayın Mustafa... Eminim ki tüm bu tipsizliğinizin altında bana sinirlenmeyecek kadar altın gibi bir kalp taşıyorsunuz...

CAN K.: Sanıyorum abinizin küçülen gözlüklerini kullanıyorsunuz sayın Can... İnsanda boyun fetişizmi oluşturabilecek kadar boynunuzu bu kadar ön plana çıkarmanızı hiç sağlıklı bulmuyorum... Her an, hatta yolda yürürken bile, biri çıkıp aniden hörp diye boynunuzu tutup, emebilir... Saçlarınızla temizleyemeceğiniz ayakkabı yoktur bence bu dünyada, sayın Can... Bu arada görünen o ki, bir kaykayın üzerine çıksanız, o yelken gibi kulaklarla, istediğiniz yere bir çırpıda gidersiniz vallaha...

NESLİHAN P. : Neslihan hanım, siz neslinizin son örneği olmasınız, çünkü sizin bir eşiniz daha yok efendim... Fakat isterseniz, ben hemen sizin eşiniz olmaya hazırım efendim... Güzelliğiniz karşısında, kalbim ellerim titreyerek şu naçizane şiiri yazdım, Neslihan hanım, lütfen ben sansar cinsi köpeğinizin şiirini kabul edin efendim...
O gülüşünüzle güneş gibi... / Kopsun kökünden sizi hedefleyen pipi... / Ne güzel o bukle bukle ipekimsi saçlarınız... / Yolunuz düşerse lütfen dergiye uğrayınız...

Ciğerinizi okutmak, kim olduğunuzu öğrenmek istiyorsanız, siz de bi vesikalığınızı, arkasına (ad, soyad, yaş) yazıp gönderin...

KOMİKÇİ DÜKKANI

Tüm Lombak mamülleri,
Mizah - Karikatür kitapları,
Yerli - Yabancı Çizgi romanlar.

İstiklal Caddesi, 212
Aznavur Pasajı, Alt Kat
Beyoğlu - İstanbul
(0212) 252 85 67

Tedaviden Önce — Tedavi Esnası — Tedaviden sonra

1 Kasım 2003 • **Sayı:** 31 • **İmtiyaz Sahibi ve Sorumlu Yazıişleri Müdürü:** Bay Nuri Açar • **Editör:** Bay Bahadır Baruter
2. Editör: Bay Hakan Karataş • **Rengarenk:** Bay Fırat Yaşa • **Kaligrafi:** Bay Rıza Külegeç • **Internet Kankası:** Bay Merthan Kaleli • **Ofis:** Bay Ayhan Koç
Adresi: İstiklal Caddesi, No: 373, Turhol Han Kat: 5, Daire: 9 Beyoğlu/İstanbul • **Tel:** (0212) 249 00 24 - 249 00 25 • **Faks:** (0212) 249 00 79
İnternet Şeysi: www.lombak.com • **Yayıncı:** Komik Şeyler Yayıncılık • **Baskı:** Ilıcak Matbaası (0212) 880 40 75 • **Dağıtım:** DDP • **ISSN 1303 - 0124**

ABONELİK OLAYI	Tüm Türkiye	Avrupa	Amerika	Uzakdoğu	
	1 yıllık: 22.000.000 TL	**1 yıllık:** 25 dolar	**1 yıllık:** 30 dolar	**1 yıllık:** 40 dolar	Abone bedelini Yapı Kredi Bankası Parmakkapı Şubesi, ilgili hesaba yatırıyosunuz, soora dekontu bize fakslıyosunuz ve abonelik olayı başlıyo.
	6 aylık: 10.000.000 TL	**6 aylık:** 12 dolar	**6 aylık:** 15 dolar	**6 aylık:** 20 dolar	TL Hesabı: 0108212-2 • Dolar Hesabı: 30004376-0

Akşamsefası

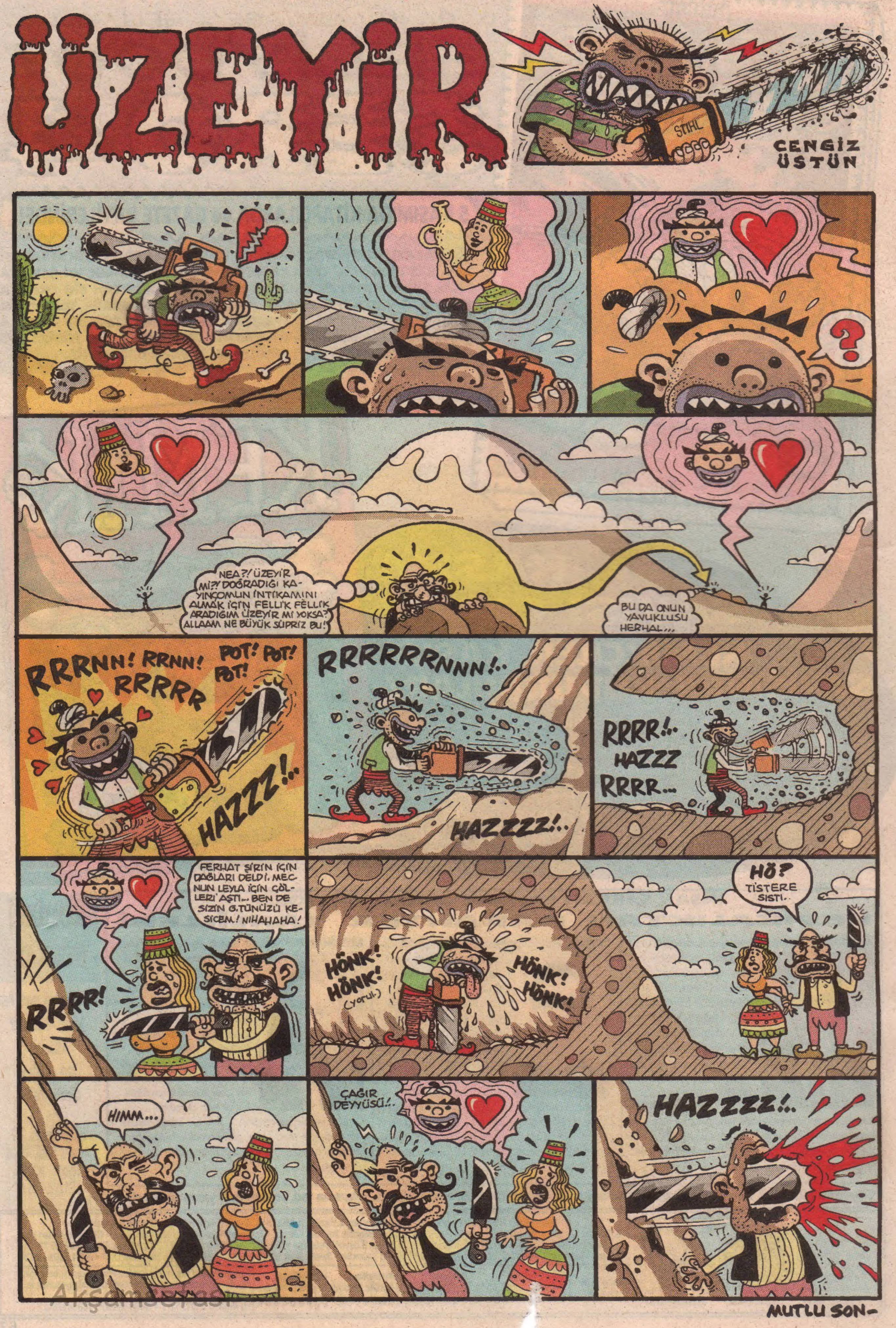
ÜZEYİR
STIHL
CENGİZ ÜSTÜN
?
NEA?! ÜZEYİR Mİ?! DOĞRADIĞI KAYINÇOMUN İNTİKAMINI ALMAK İÇİN FELLİK FELLİK ARADIĞIM ÜZEYİR MI YOKSA? ALLAAM NE BÜYÜK SÜPRİZ BU!
BU DA ONUN YAVUKLUSU HERHAL...
RRRNN! RRNN! RRRRR
POT! POT! POT!
HAZZZ!..
RRRRRRNNN!..
HAZZZZ!..
RRRR!.. HAZZZ RRRR...
FERHAT ŞİRİN İÇİN DAĞLARI DELDİ. MECNUN LEYLA İÇİN ÇÖLLERİ AŞTI... BEN DE SİZİN G.TÜNÜZÜ KESİCEM! NIHAHAHA!
RRRR!
HÖNK! HÖNK! (yorul.)
HÖNK! HÖNK!
HÖ? TİSTERE SISTI..
HIMM...
ÇAĞIR DEYYÜSÜ!..
HAZZZZ!..
MUTLU SON-